



CÂMARA MUNICIPAL DE APIACÁS

ESTADO DE MATO GROSSO

Av. Ludovico da Riva Neto, Nº 206 CEP: 78 595-000, Fone (66) 98423-8521

Ao

Departamento de Contabilidade

A/C: Sr. Denilson Sousa dos Nascimento

SOLICITAÇÃO DE VERBA INDENIZATÓRIA

Venho através do presente solicitar pagamento de V.I (Verba Indenizatória), no valor de R\$ 3.000,00 (três mil reais) para ressarcir despesas realizadas em razão de atividades inerentes ao exercício do mandato parlamentar dentro do Estado de Mato Grosso, de acordo com o relatório em anexo, conforme **Lei Municipal 1.362/2023**.

Na certeza de contarmos com vossa habitual compreensão, colocamo-nos à sua disposição para eventuais esclarecimento, e aproveito o momento para apresentar-lhes votos de elevada estima e consideração.

Apiacás, Estado de Mato Grosso em 24 de fevereiro de 2026

Atenciosamente,

Vilceles Gonçalves
Vereador Presidente



CÂMARA MUNICIPAL DE APIACÁS

ESTADO DE MATO GROSSO

Av. Ludovico da Riva Neto, Nº 206 CEP: 78 595-000, Fone (66) 98423-8521

RELATÓRIOS DE METAS ALCANÇADAS CONFORME LEI MUNICIPAL Nº 1.362/2023

VERBA INDENIZATÓRIA PARLAMENTAR

BENEFICIADO VEREADOR: **VILCELES GONÇALVES**
CPF: [REDACTED]

RELATÓRIO REFERENTE MÊS **FEVEREIRO 2026**

Considerando que a contribuição vem no amparo da atividade parlamentar de fiscalização dos atos da administração Pública Municipal e interação direta com a população dentro do território do Município para elaborar suas reivindicações.

DATA	DESCRIÇÃO
02/02	Historiando serviço na estrada da Irone.
04/02	Historiando partes da linha 5
05/02	Acompanhando patolamento estrada da Irone;
19/02	fiscalizando estradas
21/02	acompanhando serviço na estrada metem.



CÂMARA MUNICIPAL DE APIACÁS

ESTADO DE MATO GROSSO

Av. Ludovico da Riva Neto, Nº 206 CEP: 78 595-000, Fone (66) 98423-8521

Apiacás, Estado de Mato Grosso em 24 de fevereiro de 2026.

VILCELES GONÇALVES
Vereador Presidente

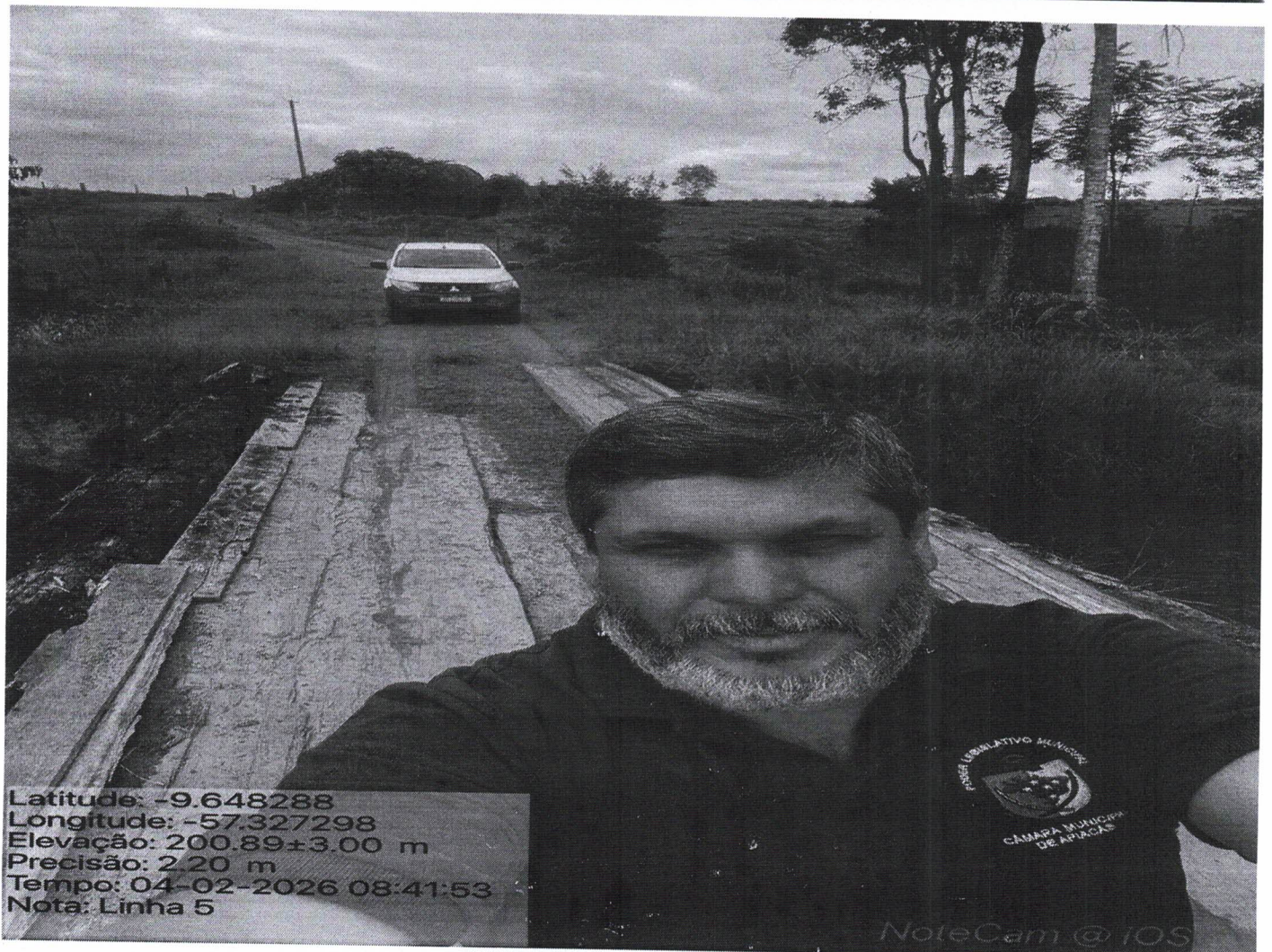

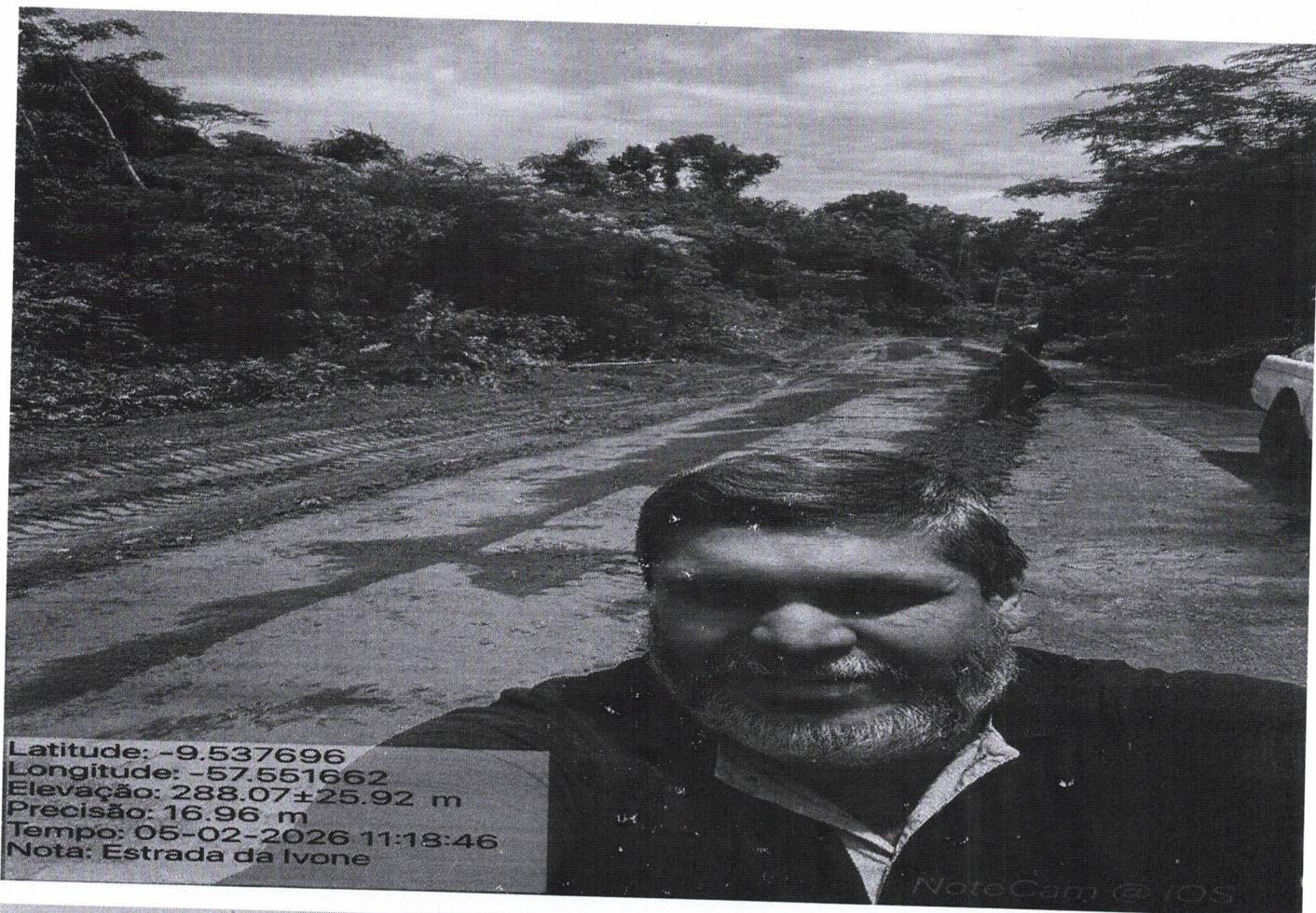

Latitude: -9.537696
Longitude: -57.551662
Elevação: 288.07±25.92 m
Precisão: 16.96 m
Tempo: 05-02-2026 11:18:46
Nota: Estrada da Ivone

NoteCam @ iOS



Latitude: -9.700620
Longitude: -57.685462
Elevação: 261.39±3.00 m
Precisão: 4.75 m
Tempo: 19-02-2026 07:46:21
Nota: Estrada band

NoteCam @ iOS

Recebemos de AUTO POSTO SOL NASCENTE LTDA os produtos e/ou serviços constantes da Nota Fiscal Eletrônica indicada ao lado.
Destinatário: VILCELES GONCAVES - RUA CORDELIA, 10 - BOM JESUS - Apiacás - MT.
Emissão: 13/02/2026 Valor Total: R\$ 223,04

NF-e

Nº 73145

Série 001

DATA DO RECEBIMENTO

IDENTIFICAÇÃO E ASSINATURA DO RECEBEDOR

AUTO POSTO SOL NASCENTE LTDA

AV. GOVERNADOR DANTE MARTINS DE OLIVEIRA, SN
BOM JESUS - APIACÁS - MT
Fone: (66) 3593-2020 CEP: 78595-000

DANFE

Documento Auxiliar da
Nota Fiscal Eletrônica

0 - ENTRADA
1 - SAÍDA

1

Nº 73145
Série 001
Folha 1/1



CHAVE DE ACESSO

5126 0214 6620 0800 0128 5500 1000 0731 4513 1275 9248

Consulta de autenticidade no portal da NF-e
www.nfe.fazenda.gov.br/portal ou no site da SEFAZ Autenticadora

NATUREZA DA OPERAÇÃO
NOTA FISCAL NFE VENDAS CAIXA

PROTOCOLO DE AUTORIZAÇÃO DE USO

151.260.014.423.759 13/02/2026 16:40:49

INSCRIÇÃO ESTADUAL
134520351

INSCRIÇÃO ESTADUAL DO SUBSTITUTO TRIBUTÁRIO

CNPJ

14.662.008/0001-28

DESTINATÁRIO / REMETENTE

NOME / RAZÃO SOCIAL

VILCELES GONCAVES

CNPJ / CPF

DATA DA EMISSÃO

13/02/2026

ENDEREÇO

RUA CORDELIA, 10

BAIRRO / DISTRITO

BOM JESUS

CEP

78595-000

DATA DA SAÍDA

13/02/2026

MUNICÍPIO

APIACÁS

UF

MT

TELEFONE / FAX

984340107

INSCRIÇÃO ESTADUAL

HORA DA SAÍDA

16:40:48

FORMA DE PAGAMENTO

DESCRIÇÃO

Dinheiro

VALOR

223,04

CÁLCULO DO IMPOSTO

BASE DE CÁLCULO DO ICMS	VALOR DO ICMS	BASE DE CÁLCULO DO ICMS SUBSTITUIÇÃO	VALOR DO ICMS SUBSTITUIÇÃO	VALOR DO PIS	VALOR TOTAL DOS PRODUTOS	
0,00	0,00	0,00	0,00	0,00	223,04	
VALOR DO FRETE	VALOR DO SEGURO	DESCONTO	OUTRAS DESPESAS ACESSÓRIAS	VALOR DO IPI	VALOR DA COFINS	VALOR TOTAL DA NOTA
0,00	0,00	0,00	0,00	0,00	0,00	223,04

TRANSPORTADOR / VOLUMES

NOME / RAZÃO SOCIAL	FRETE POR CONTA	CÓDIGO ANTT	PLACA DO VEÍCULO	UF	CNPJ / CPF
	0-EMITENTE				
ENDEREÇO	MUNICÍPIO	UF	RB:	INSCRIÇÃO ESTADUAL	
QUANTIDADE	ESPÉCIE	MARCA	NUMERAÇÃO	PESO BRUTO	PESO LÍQUIDO
47	L				

DADOS DOS PRODUTOS / SERVIÇOS

CÓDIGO PRODUTO	DESCRIÇÃO DO PRODUTO / SERVIÇO	NCM/SH	CST	CFOP	UNID.	QUANTIDADE	VALOR UNITÁRIO	VALOR TOTAL	BASE DE CÁLC. ICMS	VALOR ICMS	VALOR IPI	ALÍQUOTA %		
												ICMS	ST	IPI
000045	*ETANOL E HIDRATADO NO UNO 1170	22071010	060	5656	L	46,69	4,78	223,04	0,00	0,00	0,00	0,00	0,00	0,00

CÁLCULO DO ISSQN

INSCRIÇÃO MUNICIPAL	VALOR TOTAL DOS SERVIÇOS	BASE DE CÁLCULO DO ISSQN	VALOR TOTAL DO ISSQN
	0,00	0,00	0,00

DADOS ADICIONAIS

INFORMAÇÕES COMPLEMENTARES

// Base Retenção ICMS ST: 128,17 Valor ICMS Retido: 32,04

RESERVADO AO FISCO

Recebemos de AUTO POSTO SOL NASCENTE LTDA os produtos e/ou serviços constantes da Nota Fiscal Eletrônica indicada ao lado.
Destinatário: VILCELES GONCAVES - RUA CORDELIA, 10 - BOM JESUS - Apiacás - MT.
Emissão: 07/02/2026 Valor Total: R\$ 19,96

NF-e

Nº 72849

Série 001

DATA DO RECEBIMENTO IDENTIFICAÇÃO E ASSINATURA DO RECEBEDOR

AUTO POSTO SOL NASCENTE LTDA

AV. GOVERNADOR DANTE MARTINS DE OLIVEIRA, SN
BOM JESUS - APIACÁS - MT
Fone: (66) 3593-2020 CEP: 78595-000

DANFE

Documento Auxiliar da Nota Fiscal Eletrônica

0 - ENTRADA 1 - SAÍDA

Nº 72849
Série 001
Folha 1/1



CHAVE DE ACESSO

5126 0214 6620 0800 0128 5500 1000 0728 4911 7723 6907

Consulta de autenticidade no portal da NF-e
www.nfe.fazenda.gov.br/portal ou no site da SEFAZ Autenticadora

PROTOCOLO DE AUTORIZAÇÃO DE USO

151.260.012.140.675 07/02/2026 07:55:17

NATUREZA DA OPERAÇÃO

NOTA FISCAL NFE VENDAS CAIXA

INSCRIÇÃO ESTADUAL

134520351

INSCRIÇÃO ESTADUAL DO SUBSTITUTO TRIBUTÁRIO

CNPJ

14.662.008/0001-28

DESTINATÁRIO / REMETENTE

NOME / RAZÃO SOCIAL

VILCELES GONCAVES

ENDEREÇO

RUA CORDELIA, 10

MUNICÍPIO

APIACÁS

UF

MT

BAIRRO / DISTRITO

BOM JESUS

CEP

78595-000

CNPJ / CPF

[REDACTED]

DATA DA EMISSÃO

07/02/2026

DATA DA SAÍDA

07/02/2026

HORA DA SAÍDA

07:55:17

FORMA DE PAGAMENTO

DESCRIÇÃO

Dinheiro

VALOR

19,96

CÁLCULO DO IMPOSTO

BASE DE CÁLCULO DO ICMS	VALOR DO ICMS	BASE DE CÁLCULO DO ICMS SUBSTITUIÇÃO	VALOR DO ICMS SUBSTITUIÇÃO	VALOR DO PIS	VALOR TOTAL DOS PRODUTOS	
0,00	0,00	0,00	0,00	0,00	19,96	
VALOR DO FRETE	VALOR DO SEGURO	DESCONTO	OUTRAS DESPESAS ACESSÓRIAS	VALOR DO IPI	VALOR DA COFINS	VALOR TOTAL DA NOTA
0,00	0,00	0,00	0,00	0,00	0,00	19,96

TRANSPORTADOR / VOLUMES

NOME / RAZÃO SOCIAL	FRETE POR CONTA	CÓDIGO ANTT	PLACA DO VEICULO	UF	CNPJ / CPF
	0-EMITENTE				
ENDEREÇO	MUNICÍPIO	UF	RB:	INSCRIÇÃO ESTADUAL	
QUANTIDADE	ESPECIE	MARCA	NUMERAÇÃO	PESO BRUTO	PESO LIQUIDO
3	L				

DADOS DOS PRODUTOS / SERVIÇOS

CÓDIGO PRODUTO	DESCRIÇÃO DO PRODUTO / SERVIÇO	NCM/SH	CST	CFOP	UNID.	QUANTIDADE	VALOR UNITÁRIO	VALOR TOTAL	BASE DE CÁLC. ICMS	VALOR ICMS	VALOR IPI	ALÍQUOTA %		
												ICMS	ST	IPI
000158	*GASOLINA C ADITIVADA UNO 120	27101259	060	5656	L	2,99	6,68	19,96	0,00	0,00	0,00	0,00	0,00	0,00

CÁLCULO DO ISSQN

INSCRIÇÃO MUNICIPAL	VALOR TOTAL DOS SERVIÇOS	BASE DE CÁLCULO DO ISSQN	VALOR TOTAL DO ISSQN
		0,00	0,00

DADOS ADICIONAIS

INFORMAÇÕES COMPLEMENTARES	RESERVADO AO FISCO
// Base Retenção ICMS ST: 12,72 Valor ICMS Retido: 3,18	