CÂMARA MUNICIPAL DE APIACÁS

ESTADO DE MATO GROSSO

Av. Ludovico da Riva Neto, Nº 206 CEP: 78 595-000, Fone (66) 98423-8521

Ao
Departamento de Contabilidade
A/C: Sr. Denilson Sousa dos Nascimento

SOLICITAÇÃO DE VERBA INDENIZATÓRIA

Venho através do presente solicitar pagamento de V.I (Verba Indenizatória), no valor de **R$ 3.000,00 (três mil reais)** para ressarcir despesas realizadas em razão de atividades inerentes ao exercício do mandato parlamentar dentro do Estado de Mato Grosso, de acordo com o relatório em anexo, conforme **Lei Municipal 1.362/2023**.

Na certeza de contarmos com vossa habitual compreensão, colocamo-nos à sua disposição para eventuais esclarecimento, e aproveito o momento para apresentar-lhes votos de elevada estima e consideração.

Apiacás, Estado de Mato Grosso em 24 de fevereiro de 2026

Atenciosamente,

Caroline A. C. T. Félix

Caroline Alvares Costa Torres Félix
Vice Presidente

CÂMARA MUNICIPAL DE APIACÁS

ESTADO DE MATO GROSSO

Av. Ludovico da Riva Neto, Nº 206 CEP: 78 595-000, Fone (66) 98423-8521

RELATÓRIOS DE METAS ALCANÇADAS
CONFORME LEI MUNICIPAL Nº 1.362/2023

VERBA INDENIZATÓRIA PARLAMENTAR

[redacted]

BENEFICIADO VEREADORA: **CAROLINE ALVARES COSTA TORRES FÉLIX**
CPF[redacted]92

RELATÓRIO REFERENTE MÊS **FEVEREIRO 2026**

Considerando que a contribuição vem no amparo da atividade parlamentar de fiscalização dos atos da administração Pública Municipal e interação direta com a população dentro do território do Município para elaborar suas reivindicações.

DATA	DESCRIÇÃO
09.02.2026	→ Troca dos pranchas da Ponte estrada
	moradtiara.
12.02.26	→ Estrada Vaca Baia manutenção.
13.02.26	→ Cascalhamento Estra Vila mutum.
20.02.26	→ Verificando condições da MT 206.

CÂMARA MUNICIPAL DE APIACÁS

ESTADO DE MATO GROSSO

Av. Ludovico da Riva Neto, Nº 206 CEP: 78 595-000, Fone (66) 98423-8521

Apiacás, Estado de Mato Grosso em 24 de fevereiro de 2026.

Caroline A. C. T. Félix

CAROLINE ALVARES COSTA TORRES FÉLIX

Vice Presidente

Latitude: -9.700620
Longitude: -57.685462
Elevação: 261.39±3.00 m
Precisão: 4.75 m
Tempo: 19-02-2026 07:46:21
Nota: Estrada band
NoteCam @ iOS

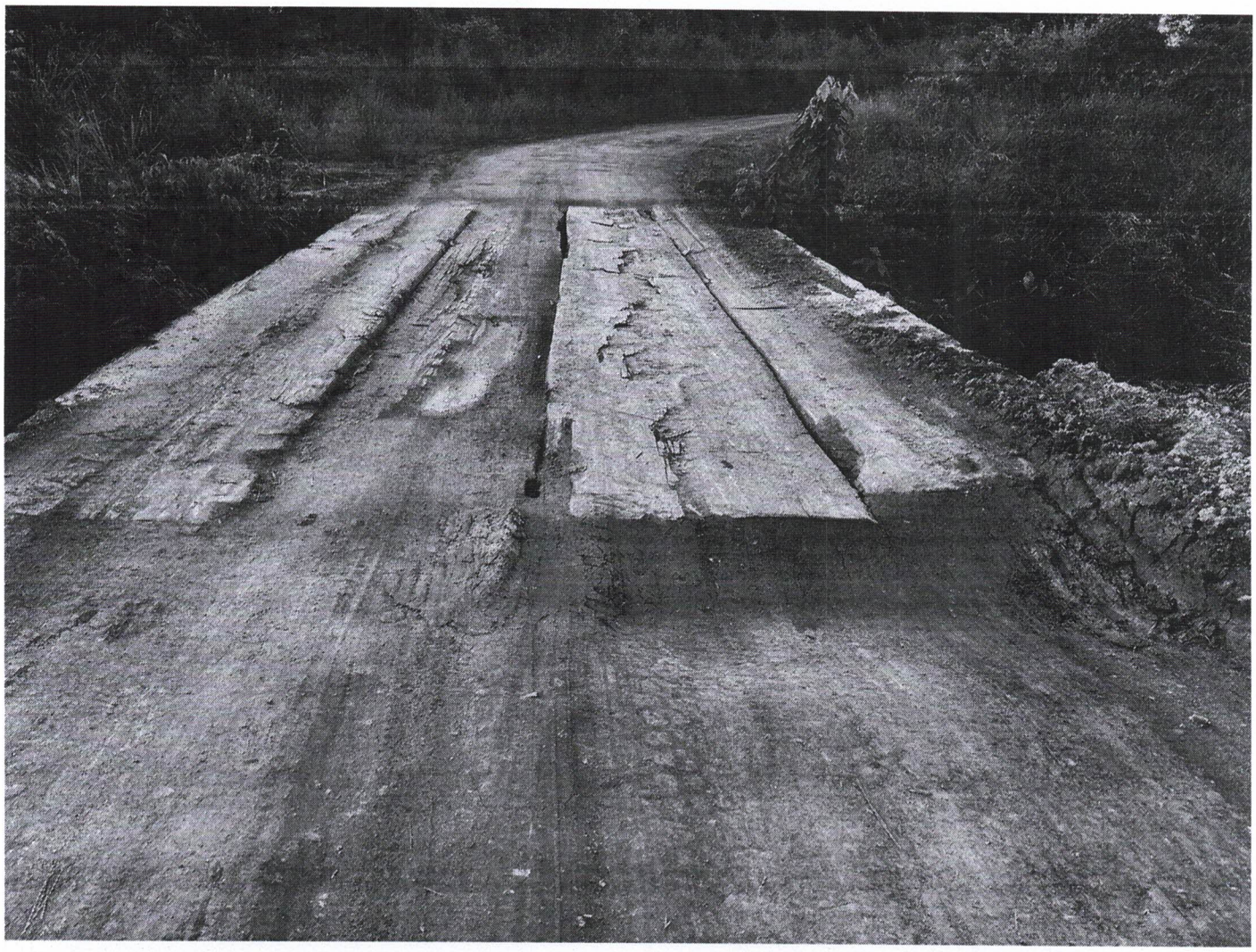

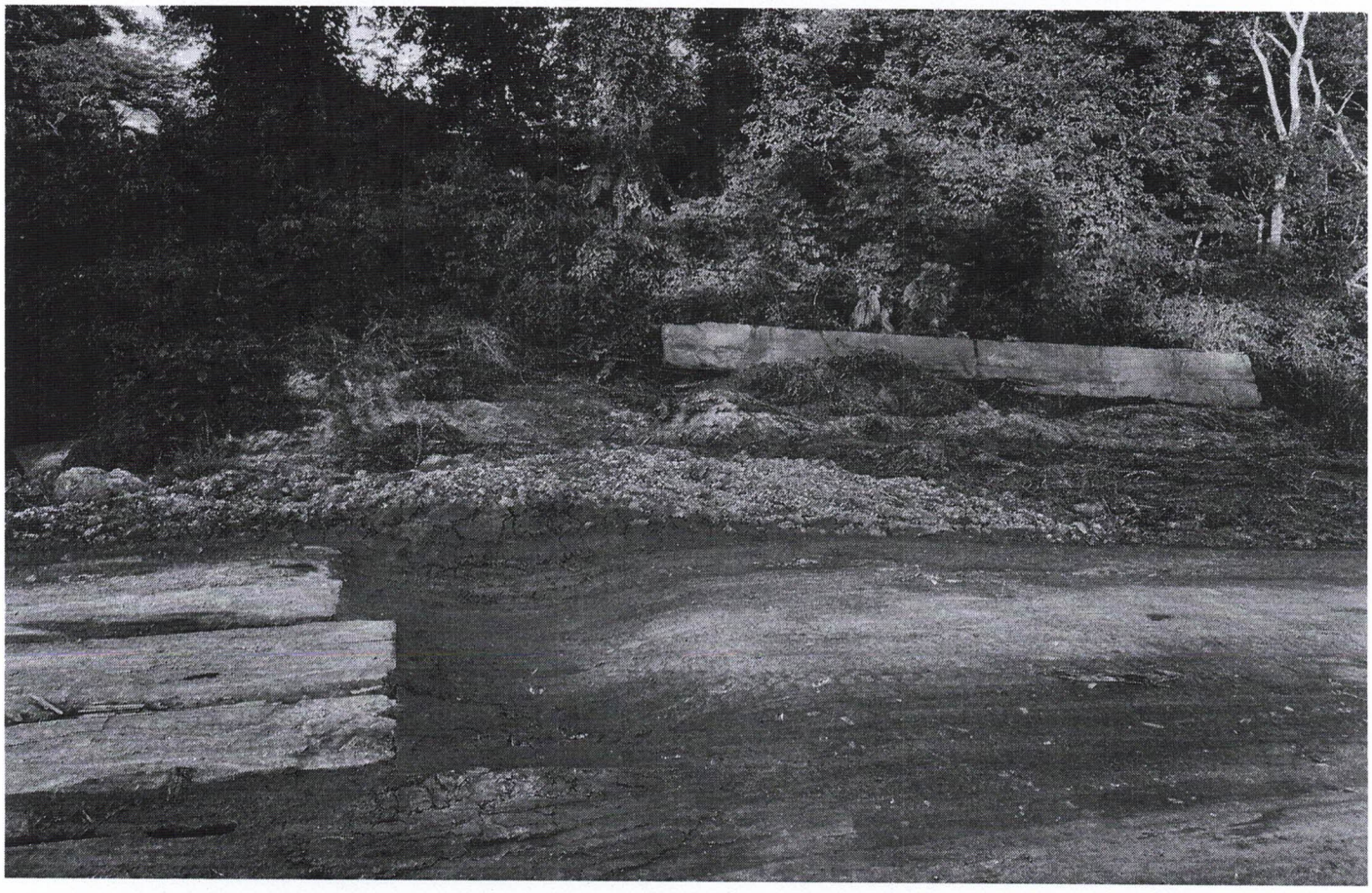

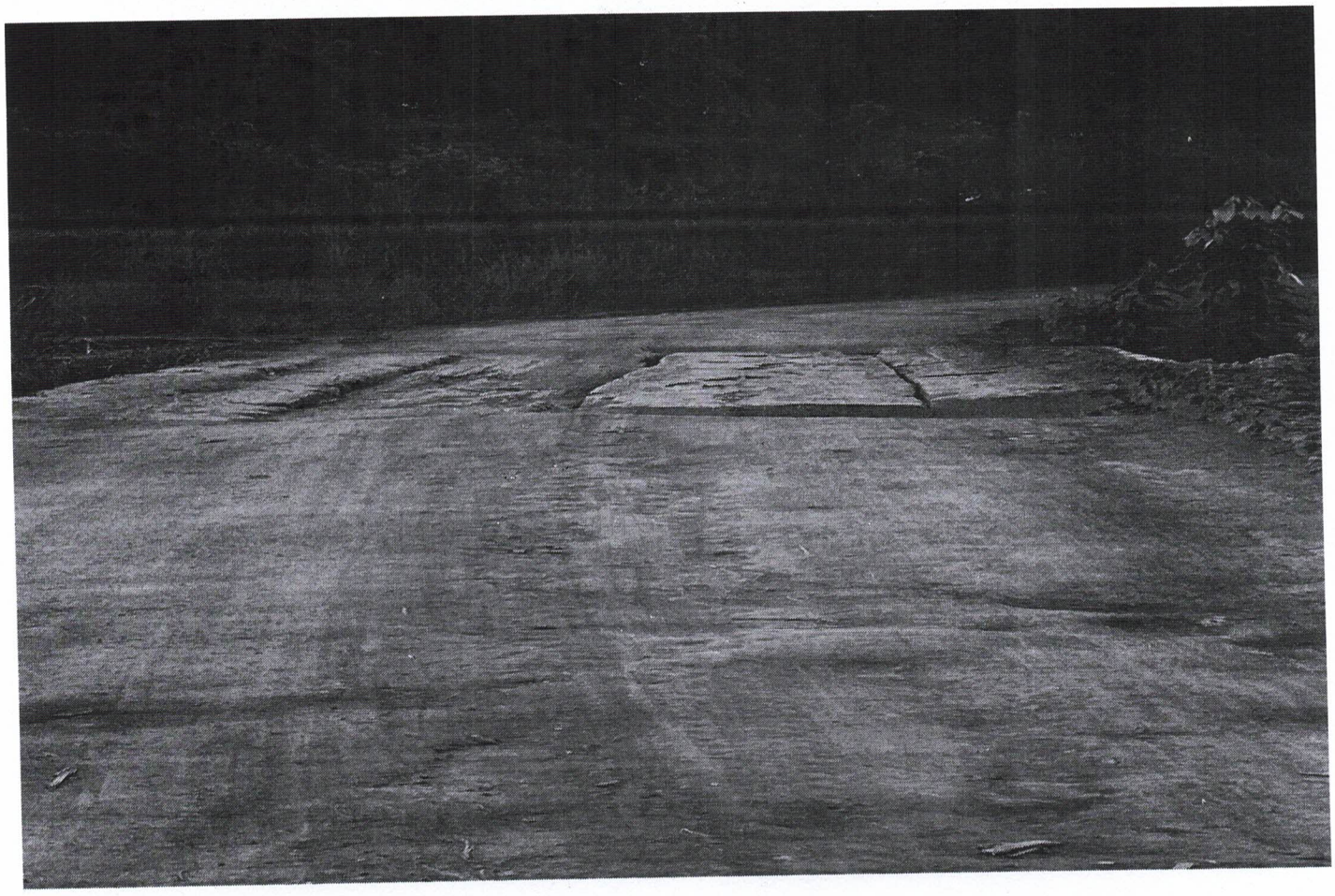

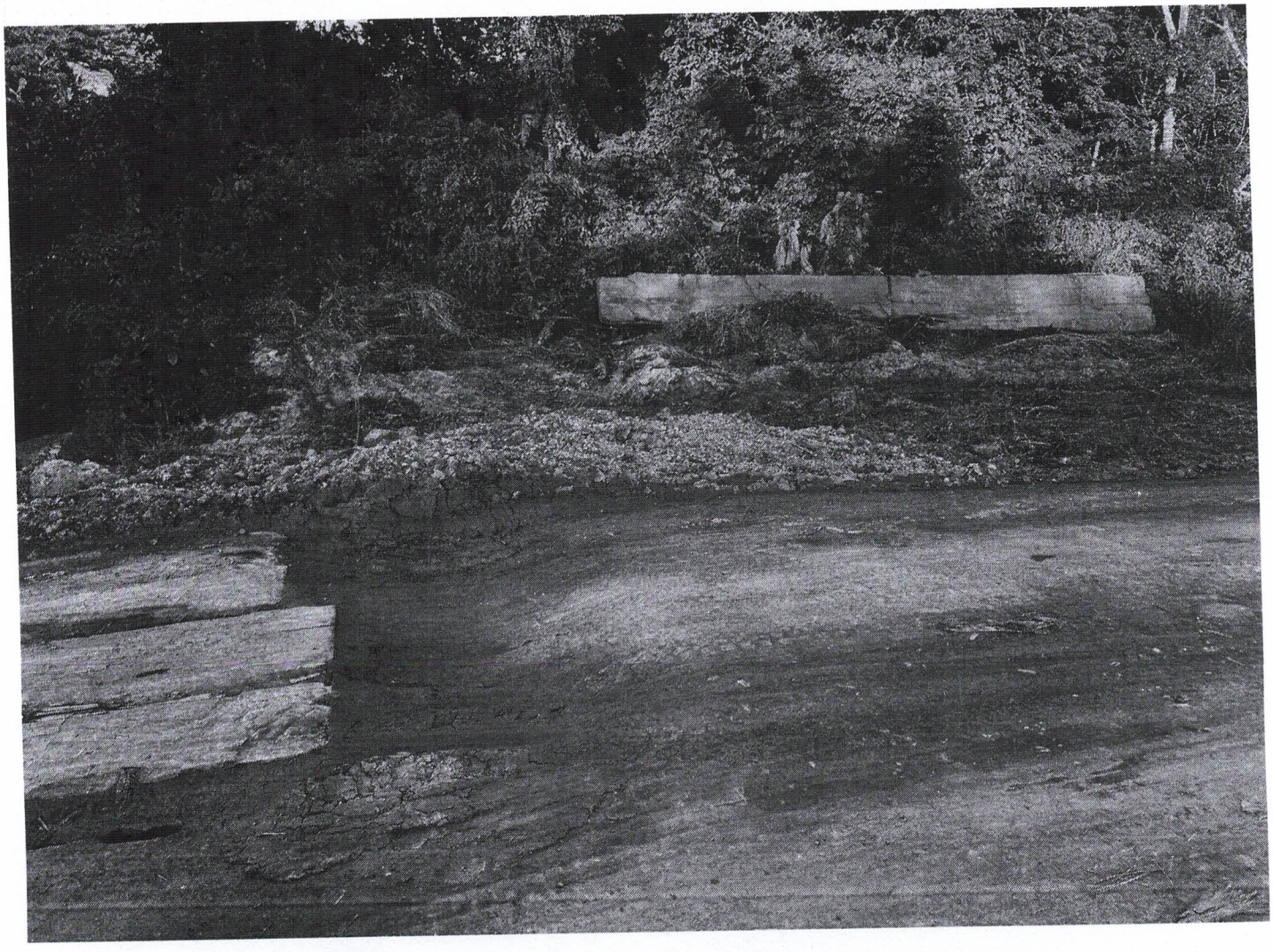

Para falar com a TIM
Acesse **APP Meu TIM** ou o site **tim.com.br**
Converse no WhatsAPP (41) 4141-4141
Deficiente auditivo e de fala, acesse a CIC no site **tim.com.br/acessibilidade**

TIM

TIM S.A.
R. Quatro,10
São José-Cuiabá - MT
CNPJ: 02.421.421/0025-99 - I.E.: 13.191.294-1
CNPJ da Matriz: 02.421.421/0001-11

Copiar/Colar

VALOR
R$ 228,54

VENCIMENTO
07/02/2026

CAROLINE ALVARES COSTA TORRES
RUA CURIO, 7, AP C
JD UNIAO
78595-000 - APIACAS - MT

FATURA	PERÍODO	EMISSÃO	POSTAGEM
5666926397	14/12 a 13/01	21/01/2026	26/01/2026

Você tem 3 linhas ativas

SEUS NÚMEROS TIM

66 98441-6507	TIM Mais Dependente
66 98419-2345	TIM Mais Dependente
66 98459-6092	TIM MAIS C 8 0
CPF/CNPJ Cliente	[redacted] 1.321763761

FATURA RESUMO

Planos Contratados	**R$ 164,37**
Itens eventuais	**R$ 60,45**
MULTAS	**R$ 3,30**
JUROS	**R$ 0,42**
Total geral	**R$ 228,54**

Olá, CAROLINE! Conheça a Fatura Fácil TIM.

Agora ficou mais fácil revisar e pagar a sua fatura. Acompanhe seu consumo, veja seu detalhamento da fatura e muito mais através do App Meu TIM.

Clique Aqui

Atenção

- Doe Sangue. https://mthemocentro.saude.mt.gov.br/. (65) 3623-0044.
- Pagar nunca foi tão fácil! Use o botão 'Copiar Pix' e faça seu pagamento de forma rápida, segura e sem complicações. Experimente e veja como é simples!

Fique por dentro

- ✓ A ativação do 5GB Internet Promocional 9 0 foi realizada para o número 66984596092

Nº de Identificação do documento: 5666926397

TIM

Identificação do Débito Automático:
00094108921582880003

FATURA EM DÉBITO AUTOMÁTICO: BRADESCO Na data do vencimento, este valor será debitado automaticamente. Caso não ocorra o débito, utilize preferencialmente o código PIX para pagamento.

CLIENTE	REFERÊNCIA	EMISSÃO	VENCIMENTO	VALOR
CAROLINE ALVARES COSTA TORRES	JAN/2026	21/01/2026	07/02/2026	R$ 228,54

84690000002 - 3 28540109011 - 0 00566692639 - 8 70892158288 - 6

Pague com Pix

Escaneie o QR Code ao lado e efetue o pagamento da sua fatura pelo PIX.