



CÂMARA MUNICIPAL DE APIACÁS

ESTADO DE MATO GROSSO

Av. Ludovico da Riva Neto, Nº 206 CEP: 78 595-000, Fone (66) 98423-8521

Ao
Departamento de Contabilidade
A/C: Sr. Denilson Sousa dos Nascimento

SOLICITAÇÃO DE VERBA INDENIZATÓRIA

Venho através do presente solicitar pagamento de V.I (Verba Indenizatória), no valor de **RS 3.000,00 (três mil reais)** para ressarcir despesas realizadas em razão de atividades inerentes ao exercício do mandato parlamentar dentro do Estado de Mato Grosso, de acordo com o relatório em anexo, conforme **Lei Municipal 1.362/2023**.

Na certeza de contarmos com vossa habitual compreensão, colocamo-nos à sua disposição para eventuais esclarecimento, e aproveito o momento para apresentar-lhes votos de elevada estima e consideração.

Apiacás, Estado de Mato Grosso em 23 de Maio de 2025

Atenciosamente,

Valdecir Paes Melo
Vereador



CÂMARA MUNICIPAL DE APIACÁS

ESTADO DE MATO GROSSO

Av. Ludovico da Riva Neto, Nº 206 CEP: 78 595-000, Fone (66) 98423-8521

RELATÓRIOS DE METAS ALCANÇADAS CONFORME LEI MUNICIPAL Nº 1.362/2023

VERBA INDENIZATÓRIA PARLAMENTAR

BENEFICIADO VEREADOR: VALDECIR PAES MELO

CPF [REDACTED]

RELATÓRIO REFERENTE MÊS MAIO 2025

Considerando que a contribuição vem no amparo da atividade parlamentar de fiscalização dos atos da administração Pública Municipal e interação direta com a população dentro do território do Município para elaborar suas reivindicações.

DATA	DESCRIÇÃO
10.05.2025	Verificação Bordin Fazenda Altair Km + 206 próximo Rio Bruno
13.05.2025	Verificação Desvio Serra Estada próximo Fazenda Ivone
19.05.2025	Verificação Fazenda Ponta Estada Fazenda Ivone
21.05.2025	Verificação Parolamento Estada Br... próximo Fazenda Ivone



CÂMARA MUNICIPAL DE APIACÁS

ESTADO DE MATO GROSSO

Av. Ludovico da Riva Neto, Nº 206 CEP: 78 595-000, Fone (66) 98423-8521

Apiacás, Estado de Mato Grosso em 23 de Maio de 2025.

VALDECIR PAES MELO

Vereador

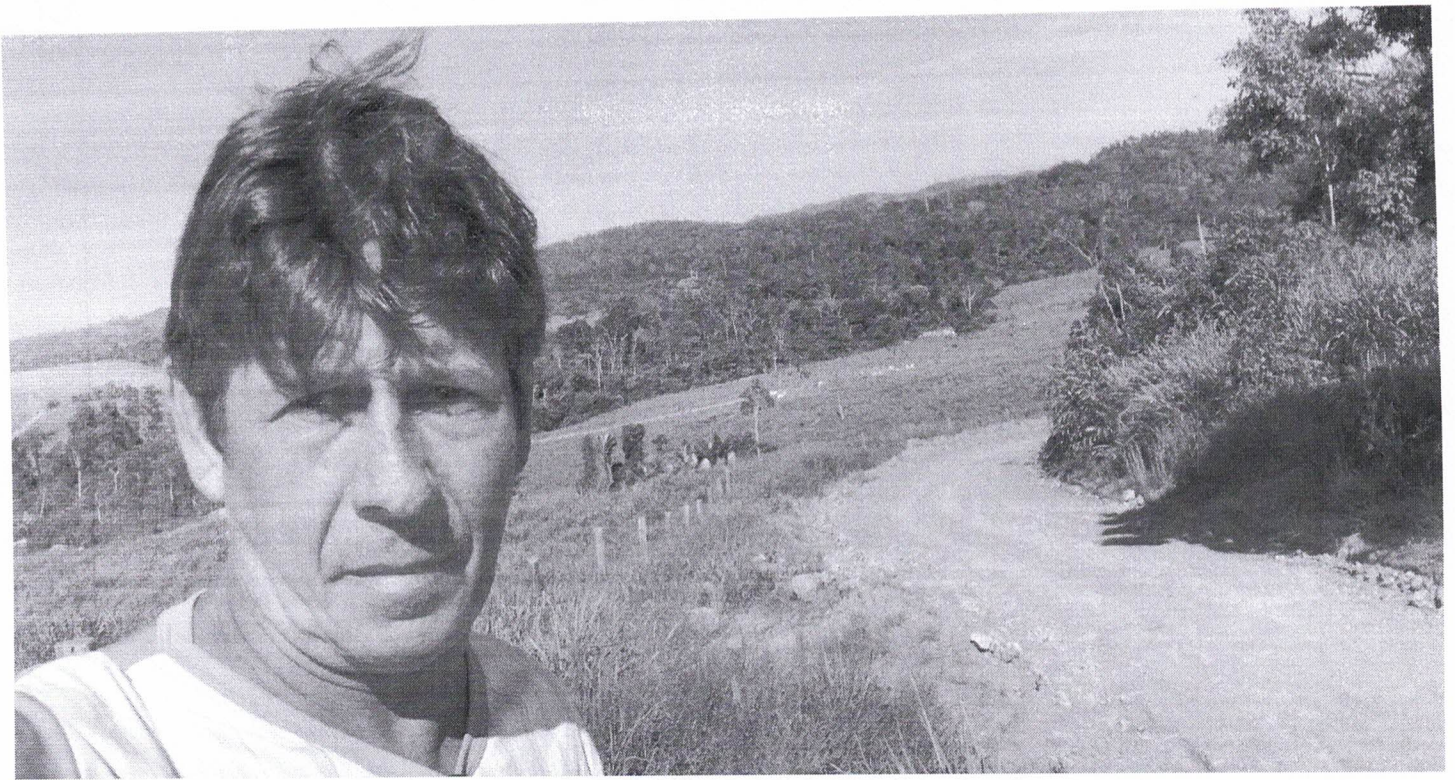

13 05 Desvio estrada Ivone em frente fazenda do vandinho





Latitude: -9.575422
Longitude: -57.287099
Elevação: 201.09±16 m
Precisão: 3.2 m
Tempo: 10-05-2025 08:47

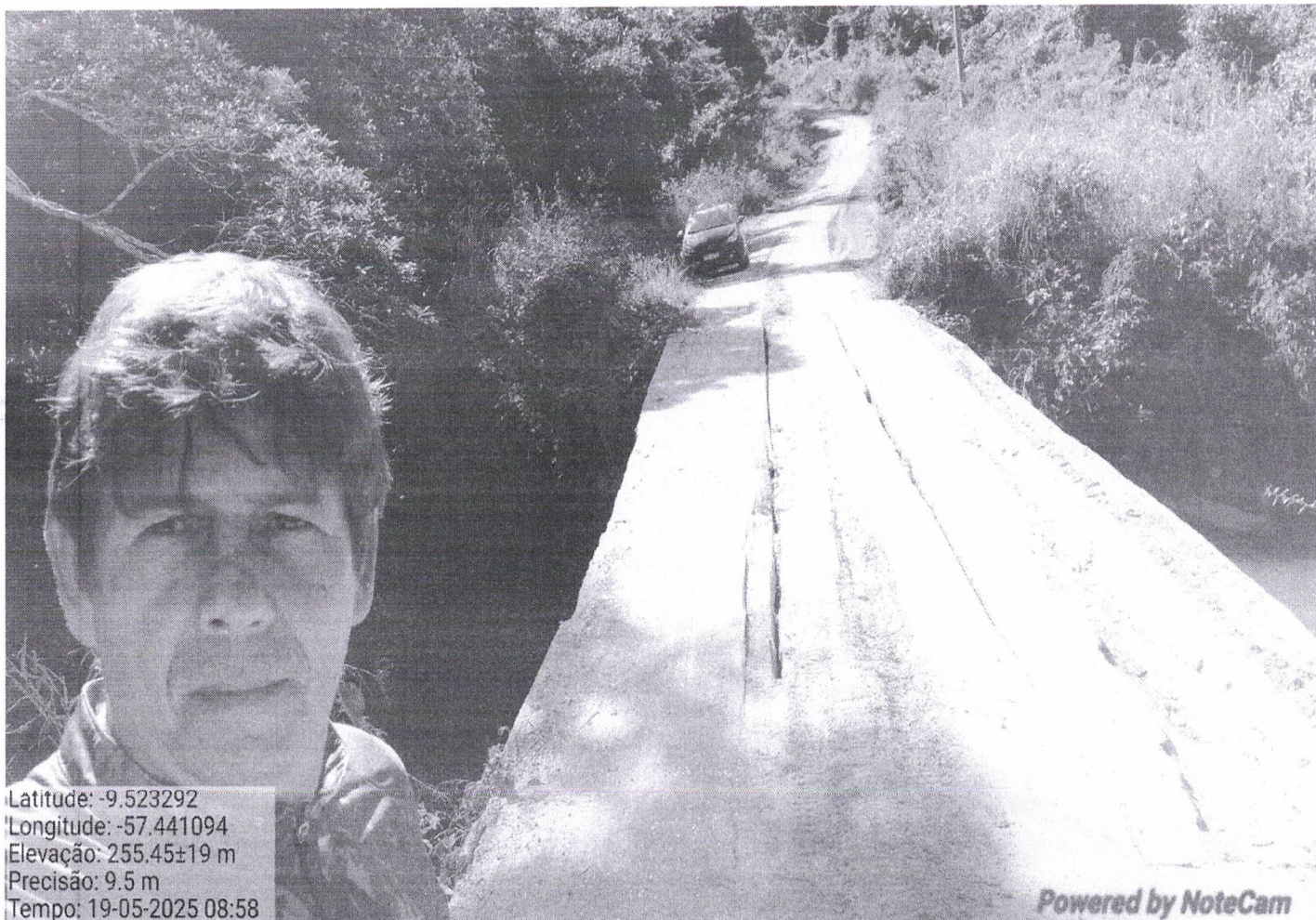

Latitude: -9.523292
Longitude: -57.441094
Elevação: 255.45±19 m
Precisão: 9.5 m
Tempo: 19-05-2025 08:58

Powered by NoteCam



Latitude: -9.619309
Longitude: -57.1648
Elevação: 231.77±35.2 m
Precisão: 4.108 m
Tempo: 21-05-2025 11:58

Powered by ViteCam