



CÂMARA MUNICIPAL DE APIACÁS

ESTADO DE MATO GROSSO

Av. Ludovico da Riva Neto, Nº 206 CEP: 78 595-000, Fone (66) 98423-8521

Ao

Departamento de Contabilidade

A/C: Sr. Denilson Sousa dos Nascimento

SOLICITAÇÃO DE VERBA INDENIZATÓRIA

Venho através do presente solicitar pagamento de V.I (Verba Indenizatória), no valor de R\$ 3.000,00 (três mil reais) para ressarcir despesas realizadas em razão de atividades inerentes ao exercício do mandato parlamentar dentro do Estado de Mato Grosso, de acordo com o relatório em anexo, conforme **Lei Municipal 1.362/2023**.

Na certeza de contarmos com vossa habitual compreensão, colocamo-nos à sua disposição para eventuais esclarecimento, e aproveito o momento para apresentar-lhes votos de elevada estima e consideração.

Apiacás, Estado de Mato Grosso em 24 de Março de 2025

Atenciosamente,

Vilceles Gonçalves
Vereador Presidente



CÂMARA MUNICIPAL DE APIACÁS

ESTADO DE MATO GROSSO

Av. Ludovico da Riva Neto, Nº 206 CEP: 78 595-000, Fone (66) 98423-8521

RELATÓRIOS DE METAS ALCANÇADAS CONFORME LEI MUNICIPAL Nº 1.362/2023

VERBA INDENIZATÓRIA PARLAMENTAR

BENEFICIADO VEREADOR: **VILCELES GONÇALVES**
CPF: [REDACTED]

RELATÓRIO REFERENTE MÊS **MARÇO 2025**

Considerando que a contribuição vem no amparo da atividade parlamentar de fiscalização dos atos da administração Pública Municipal e interação direta com a população dentro do território do Município para elaborar suas reivindicações.

DATA	DESCRIÇÃO
28/02	Visita na estrada Guido
06/3	Fiscalizando a estrada Univeroal.
07/03	Fiscalizando a estrada do Sebhão.
15/03	Se acompanhando a organização do local



CÂMARA MUNICIPAL DE APIACÁS

ESTADO DE MATO GROSSO

Av. Ludovico da Riva Neto, Nº 206 CEP: 78 595-000, Fone (66) 98423-8521

18/03	Participando audiência pública.	
20/03	fiscalizando Ponte da Universal.	

Apiacás, Estado de Mato Grosso em 24 de Março de 2025.

VILCELES GONÇALVES
Vereador Presidente

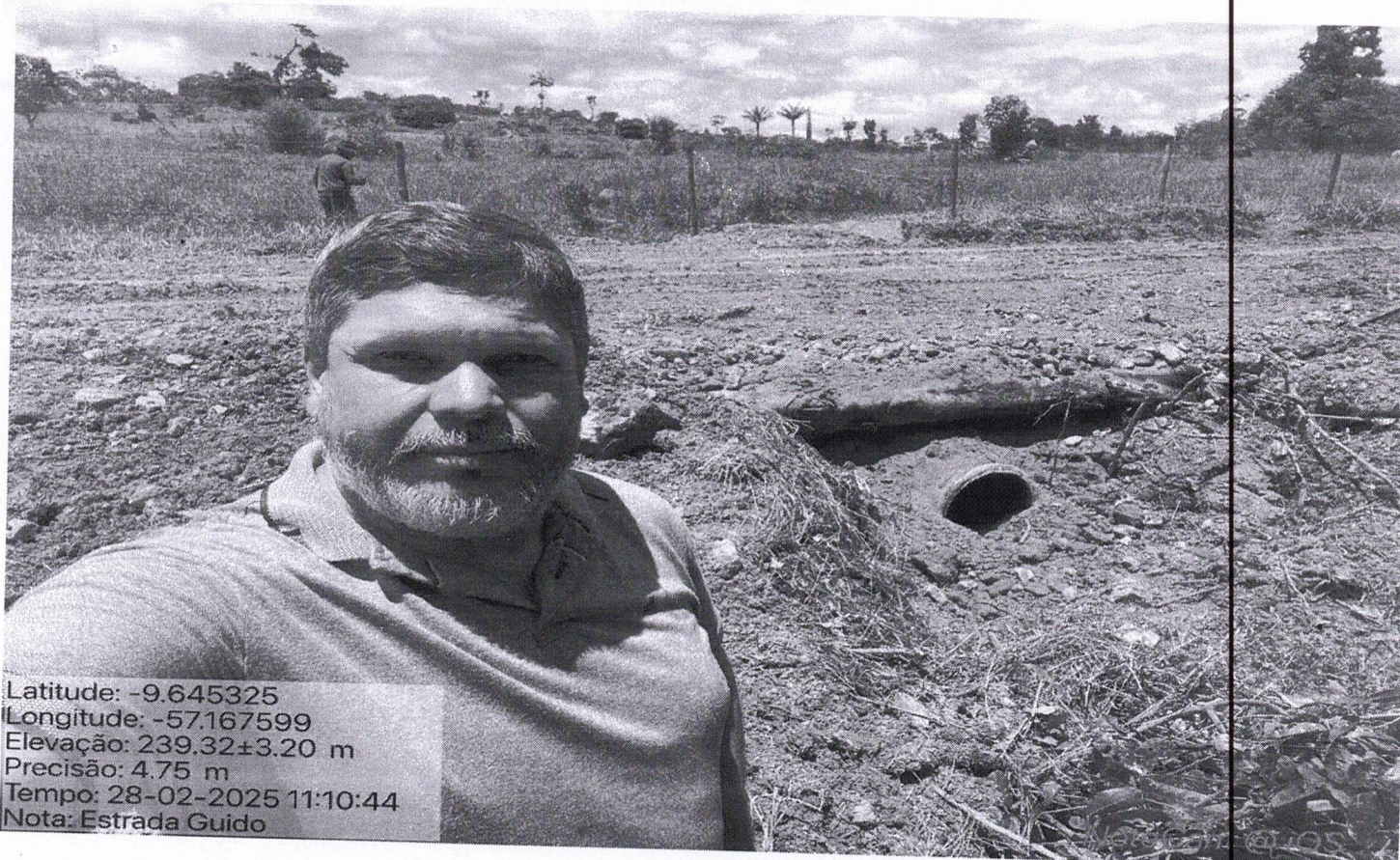

Latitude: -9.645325
Longitude: -57.167599
Elevação: 239.32±3.20 m
Precisão: 4.75 m
Tempo: 28-02-2025 11:10:44
Nota: Estrada Guido

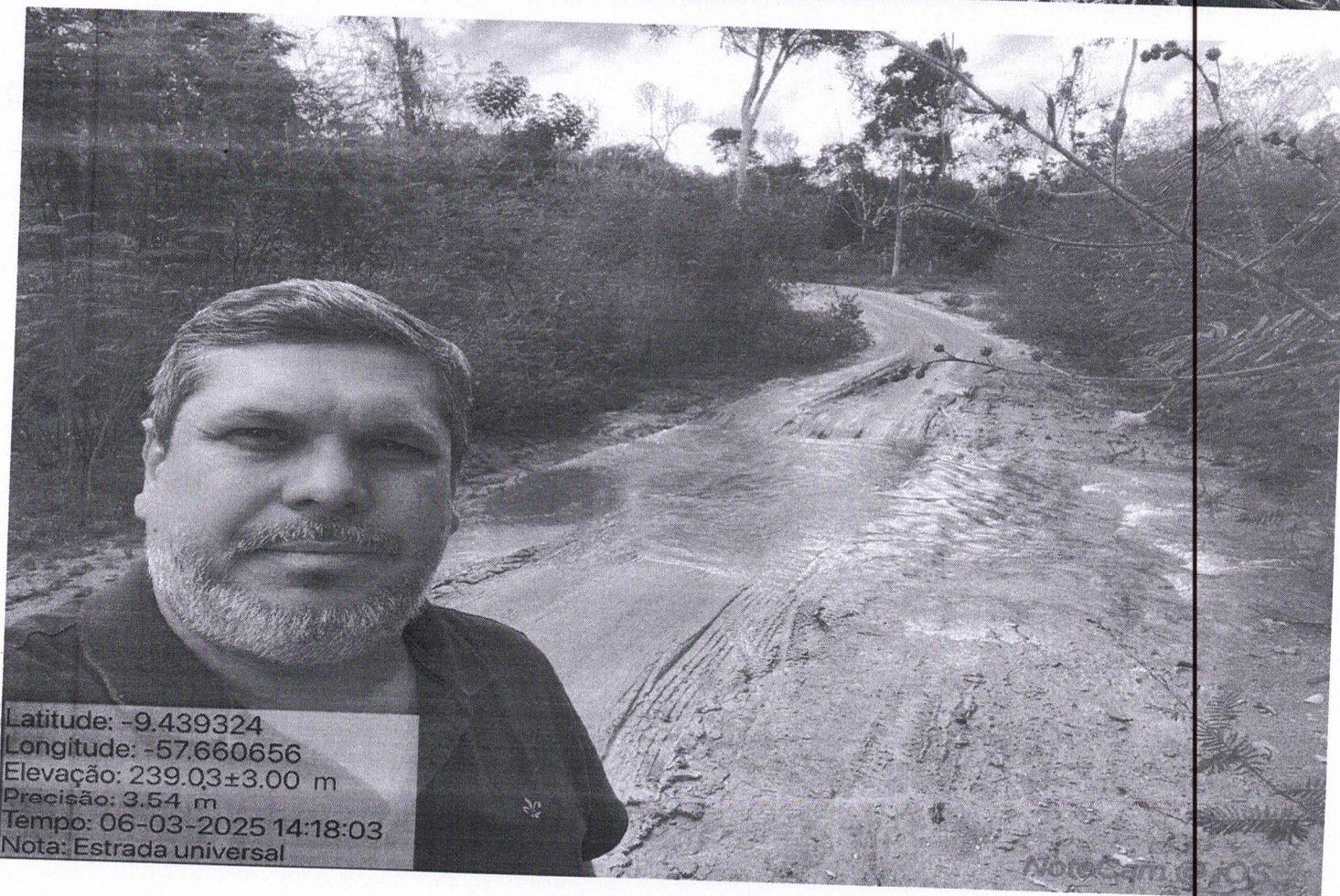

Latitude: -9.439324
Longitude: -57.660656
Elevação: 239.03±3.00 m
Precisão: 3.54 m
Tempo: 06-03-2025 14:18:03
Nota: Estrada universal

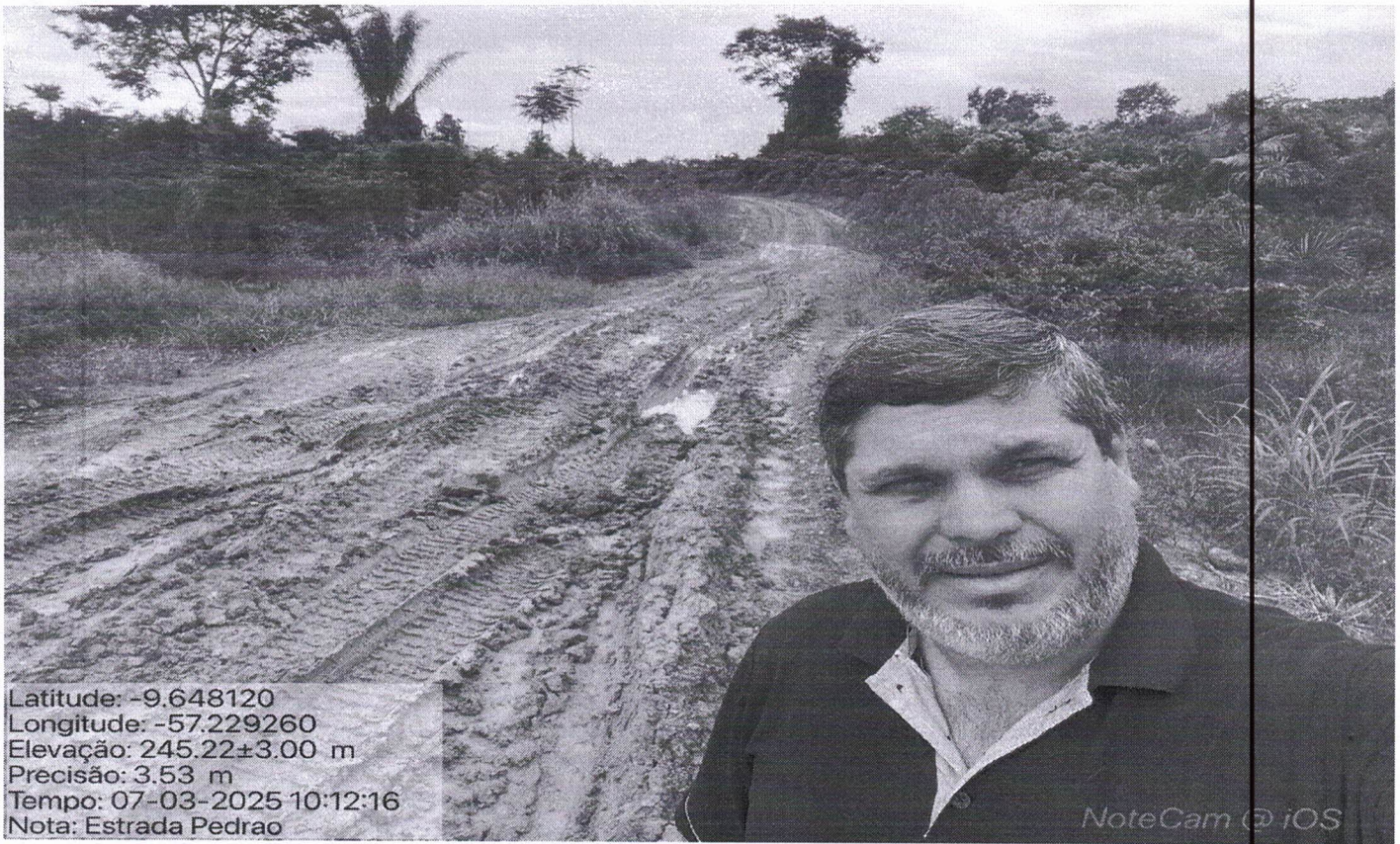

Latitude: -9.648120
Longitude: -57.229260
Elevação: 245.22±3.00 m
Precisão: 3.53 m
Tempo: 07-03-2025 10:12:16
Nota: Estrada Pedrao



Latitude: -9.531133
Longitude: -57.374905
Elevação: 225.47±8.09 m
Precisão: 4.75 m
Tempo: 15-03-2025 07:34:59
Nota: Lixão

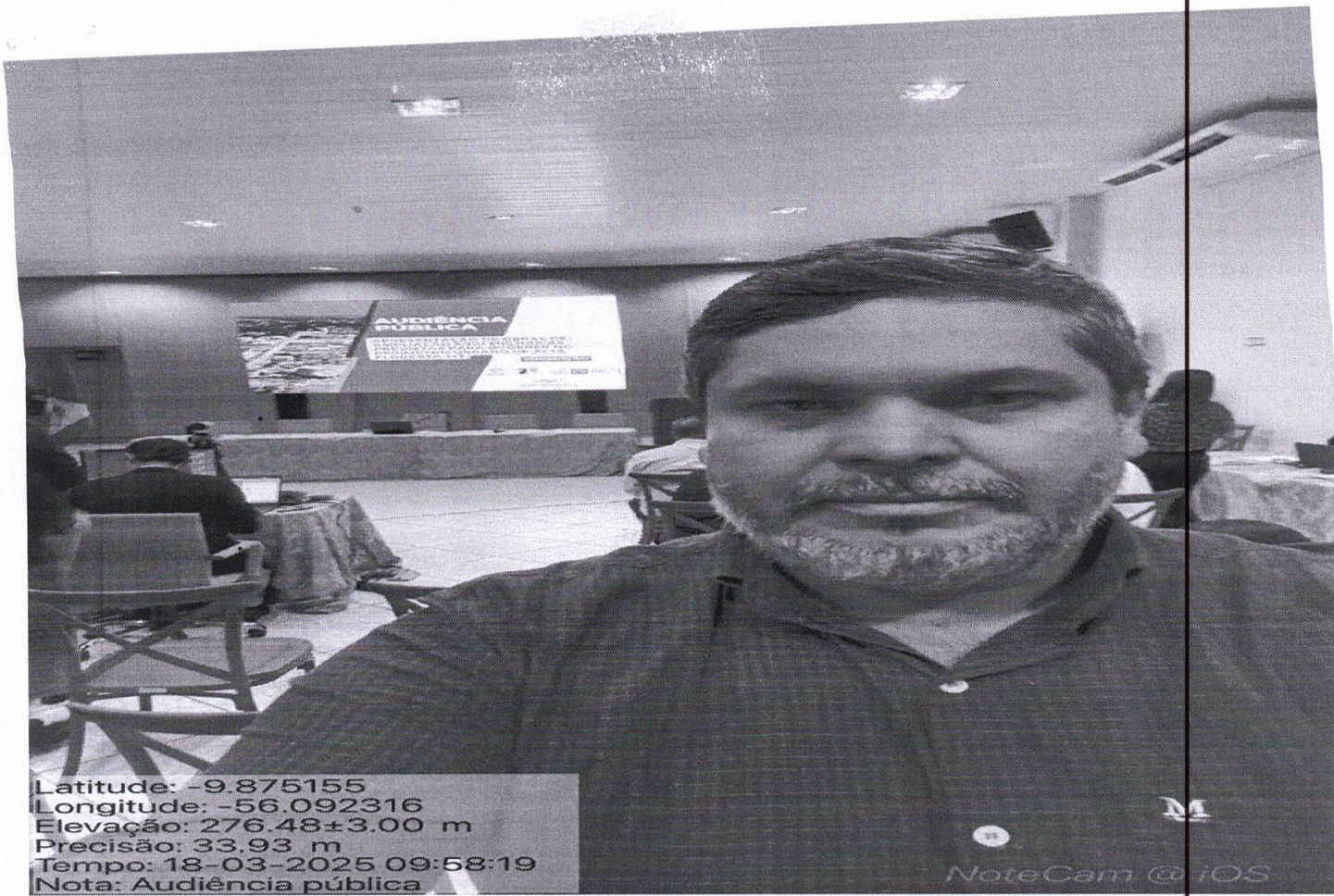

Latitude: -9.875155
Longitude: -56.092316
Elevação: 276.48±3.00 m
Precisão: 33.93 m
Tempo: 18-03-2025 09:58:19
Nota: Audiência pública

NoteCam @ iOS



Latitude: -9.507478
Longitude: -57.644430
Elevação: 226.86±3.01 m
Precisão: 2.01 m
Tempo: 20-03-2025 11:38:54
Nota: Ponte universal

NoteCam @ iOS

Recebemos de AUTO POSTO SOL NASCENTE LTDA os produtos e/ou serviços constantes da Nota Fiscal Eletrônica indicada ao lado.
Destinatário: VILCELES GONCAVES - RUA CORDELIA, 10 - BOM JESUS - Apiacás - MT.
Emissão: 01/03/2025 Valor Total: R\$ 67,08

NF-e

Nº 56928

Série 001

DATA DO RECEBIMENTO IDENTIFICAÇÃO E ASSINATURA DO RECEBEDOR

AUTO POSTO SOL NASCENTE LTDA

AV. GOVERNADOR DANTE MARTINS DE OLIVEIRA, SN
BOM JESUS - APIACÁS - MT
Fone: (66) 3593-2020 CEP: 78595-000

DANFE

Documento Auxiliar da
Nota Fiscal Eletrônica

0 - ENTRADA
1 - SAÍDA **1**

Nº 56928
Série 001
Folha 1/1



CHAVE DE ACESSO

5125 0314 6620 0800 0128 5500 1000 0569 2818 5875 5229

Consulta de autenticidade no portal da NF-e
www.nfe.fazenda.gov.br/portal ou no site da SEFAZ Autenticadora

PROTOCOLO DE AUTORIZAÇÃO DE USO

151.250.018.100.969 01/03/2025 06:01:23

NATUREZA DA OPERAÇÃO

NOTA FISCAL NFE VENDAS CAIXA

INSCRIÇÃO ESTADUAL

134520351

INSCRIÇÃO ESTADUAL DO SUBSTITUTO TRIBUTÁRIO

CNPJ

14.662.008/0001-28

DESTINATÁRIO / REMETENTE

NOME / RAZÃO SOCIAL

VILCELES GONCAVES

CNPJ / CPF

DATA DA EMISSÃO

01/03/2025

ENDEREÇO

RUA CORDELIA, 10

BAIRRO / DISTRITO

BOM JESUS

CEP

78595-000

DATA DA SAÍDA

01/03/2025

MUNICÍPIO

APIACÁS

UF

MT

TELEFONE / FAX

984340107

INSCRIÇÃO ESTADUAL

HORA DA SAÍDA

06:01:21

FORMA DE PAGAMENTO

DESCRIÇÃO

Dinheiro

VALOR

67,08

CÁLCULO DO IMPOSTO

BASE DE CÁLCULO DO ICMS	VALOR DO ICMS	BASE DE CÁLCULO DO ICMS SUBSTITUIÇÃO	VALOR DO ICMS SUBSTITUIÇÃO	VALOR DO PIS	VALOR TOTAL DOS PRODUTOS	
0,00	0,00	0,00	0,00	0,00	67,08	
VALOR DO FRETE	VALOR DO SEGURO	DESCONTO	OUTRAS DESPESAS ACESSÓRIAS	VALOR DO IPI	VALOR DA COFINS	VALOR TOTAL DA NOTA
0,00	0,00	0,00	0,00	0,00	0,00	67,08

TRANSPORTADOR / VOLUMES

NOME / RAZÃO SOCIAL	FRETE POR CONTA	CÓDIGO ANTT	PLACA DO VEÍCULO	UF	CNPJ / CPF
	0-EMITENTE				
ENDEREÇO	MUNICÍPIO	UF	RB:	INSCRIÇÃO ESTADUAL	
QUANTIDADE	ESPÉCIE	MARCA	NUMERAÇÃO	PESO BRUTO	PESO LÍQUIDO
15	L				

DADOS DOS PRODUTOS / SERVIÇOS

CÓDIGO PRODUTO	DESCRIÇÃO DO PRODUTO / SERVIÇO	NCM/SH	CST	CFOP	UNID.	QUANTIDADE	VALOR UNITÁRIO	VALOR TOTAL	BASE DE CÁLC. ICMS	VALOR ICMS	VALOR IPI	ALÍQUOTA %		
												ICMS	ST	IPI
000045	*ETANOL E HIDRATADO NO UNO 1170	22071010	060	5656	L	15,25	4,40	67,08	0,00	0,00	0,00	0,00	0,00	0,00

CÁLCULO DO ISSQN

INSCRIÇÃO MUNICIPAL	VALOR TOTAL DOS SERVIÇOS	BASE DE CÁLCULO DO ISSQN	VALOR TOTAL DO ISSQN
	0,00	0,00	0,00

DADOS ADICIONAIS

INFORMAÇÕES COMPLEMENTARES

// Base Retenção ICMS ST: 41,86 Valor ICMS Retido: 10,46

RESERVADO AO FISCO

Recebemos de AUTO POSTO SOL NASCENTE LTDA os produtos e/ou serviços constantes da Nota Fiscal Eletrônica indicada ao lado.
Destinatário: VILCELES GONCAVES - RUA CORDELIA, 10 - BOM JESUS - Apiacás - MT.
Emissão: 09/03/2025 Valor Total: R\$ 20,03

NF-e
Nº 57190
Série 001

DATA DO RECEBIMENTO IDENTIFICAÇÃO E ASSINATURA DO RECEBEDOR

AUTO POSTO SOL NASCENTE LTDA

AV. GOVERNADOR DANTE MARTINS DE OLIVEIRA, SN
BOM JESUS - APIACÁS - MT
Fone: (66) 3593-2020 CEP: 78595-000

DANFE

Documento Auxiliar da
Nota Fiscal Eletrônica

0 - ENTRADA
1 - SAÍDA

1

Nº 57190
Série 001
Folha 1/1



CHAVE DE ACESSO

5125 0314 6620 0800 0128 5500 1000 0571 9017 0671 6325

Consulta de autenticidade no portal da NF-e
www.nfe.fazenda.gov.br/portal ou no site da SEFAZ Autenticadora

PROTOCOLO DE AUTORIZAÇÃO DE USO

151.250.020.308.418 09/03/2025 08:26:52

NATUREZA DA OPERAÇÃO
NOTA FISCAL NFE VENDAS CAIXA

INSCRIÇÃO ESTADUAL
134520351

INSCRIÇÃO ESTADUAL DO SUBSTITUTO TRIBUTÁRIO

CNPJ

14.662.008/0001-28

DESTINATÁRIO / REMETENTE

NOME / RAZÃO SOCIAL VILCELES GONCAVES		CNPJ / CPF [REDACTED]		DATA DA EMISSÃO 09/03/2025
ENDEREÇO RUA CORDELIA, 10		BAIRRO / DISTRITO BOM JESUS		CEP 78595-000
MUNICÍPIO APIACÁS		UF MT	TELEFONE / FAX 984340107	DATA DA SAÍDA 09/03/2025
			INSCRIÇÃO ESTADUAL	HORA DA SAÍDA 08:26:51

FORMA DE PAGAMENTO

DESCRIÇÃO Dinheiro	VALOR 20,03
-----------------------	----------------

CÁLCULO DO IMPOSTO

BASE DE CÁLCULO DO ICMS 0,00	VALOR DO ICMS 0,00	BASE DE CÁLCULO DO ICMS SUBSTITUIÇÃO 0,00	VALOR DO ICMS SUBSTITUIÇÃO 0,00	VALOR DO PIS 0,00	VALOR TOTAL DOS PRODUTOS 20,03	
VALOR DO FRETE 0,00	VALOR DO SEGURO 0,00	DESCONTO 0,00	OUTRAS DESPESAS ACESSÓRIAS 0,00	VALOR DO IPI 0,00	VALOR DA COFINS 0,00	VALOR TOTAL DA NOTA 20,03

TRANSPORTADOR / VOLUMES

NOME / RAZÃO SOCIAL		FRETE POR CONTA 0-EMITENTE	CÓDIGO ANTT	PLACA DO VEÍCULO	UF	CNPJ / CPF
ENDEREÇO		MUNICÍPIO	UF	RB:	INSCRIÇÃO ESTADUAL	
QUANTIDADE 3	ESPÉCIE L	MARCA	NUMERAÇÃO	PESO BRUTO	PESO LÍQUIDO	

DADOS DOS PRODUTOS / SERVIÇOS

CÓDIGO PRODUTO	DESCRIÇÃO DO PRODUTO / SERVIÇO	NCM/SH	CST	CFOP	UNID.	QUANTIDADE	VALOR UNITÁRIO	VALOR TOTAL	BASE DE CÁLC. ICMS	VALOR ICMS	VALOR IPI	ALÍQUOTA %		
												ICMS	ST	IPI
000158	*GASOLINA C ADITIVADA UNO 120	27101259	060	5656	L	3,00	6,68	20,03	0,00	0,00	0,00	0,00	0,00	0,00

CÁLCULO DO ISSQN

INSCRIÇÃO MUNICIPAL	VALOR TOTAL DOS SERVIÇOS 0,00	BASE DE CÁLCULO DO ISSQN 0,00	VALOR TOTAL DO ISSQN 0,00
---------------------	----------------------------------	----------------------------------	------------------------------

DADOS ADICIONAIS

INFORMAÇÕES COMPLEMENTARES // Base Retenção ICMS ST: 12,77 Valor ICMS Retido: 3,19	RESERVADO AO FISCO
---	--------------------