



CÂMARA MUNICIPAL DE APIACÁS

ESTADO DE MATO GROSSO

Av. Ludovico da Riva Neto, Nº 206 CEP: 78 595-000, Fone (66) 98423-8521

Ao

Departamento de Contabilidade

A/C: Sr. Denilson Sousa dos Nascimento

SOLICITAÇÃO DE VERBA INDENIZATÓRIA

Venho através do presente solicitar pagamento de V.I (Verba Indenizatória), no valor de R\$ 3.000,00 (três mil reais) para ressarcir despesas realizadas em razão de atividades inerentes ao exercício do mandato parlamentar dentro do Estado de Mato Grosso, de acordo com o relatório em anexo, conforme **Lei Municipal 1.362/2023**.

Na certeza de contarmos com vossa habitual compreensão, colocamo-nos à sua disposição para eventuais esclarecimento, e aproveito o momento para apresentar-lhes votos de elevada estima e consideração.

Apiacás, Estado de Mato Grosso em 24 de Janeiro de 2025

Atenciosamente,

Vilceles Gonçalves
Vereador Presidente



CÂMARA MUNICIPAL DE APIACÁS

ESTADO DE MATO GROSSO

Av. Ludovico da Riva Neto, Nº 206 CEP: 78 595-000, Fone (66) 98423-8521

RELATÓRIOS DE METAS ALCANÇADAS CONFORME LEI MUNICIPAL Nº 1.362/2023

VERBA INDENIZATÓRIA PARLAMENTAR

BENEFICIADO VEREADOR: VILCELES GONÇALVES

CPF: [REDACTED]

RELATÓRIO REFERENTE MÊS JANEIRO 2025

Considerando que a contribuição vem no amparo da atividade parlamentar de fiscalização dos atos da administração Pública Municipal e interação direta com a população dentro do território do Município para elaborar suas reivindicações.

DATA	DESCRIÇÃO
06/01	Acompanhando Secretário na estrada de munitum
07/01	Citencendo demanda dos moradores da linha da laranja.
08/01	Verificando situação da ponte do Agui.
13/01	Visita novamente a ponte do Agui com Vereadores



CÂMARA MUNICIPAL DE APIACÁS
ESTADO DE MATO GROSSO

Av. Ludovico da Riva Neto, Nº 206 CEP: 78 595-000, Fone (66) 98423-8521

16/01	Acompanhando os trabalhos na estrada da Jaramyr
21/01	Acompanhar a recuperação de estrada na linha E'

Apiacás, Estado de Mato Grosso em 24 de Janeiro de 2025.

VILCELES GONÇALVES
Vereador Presidente

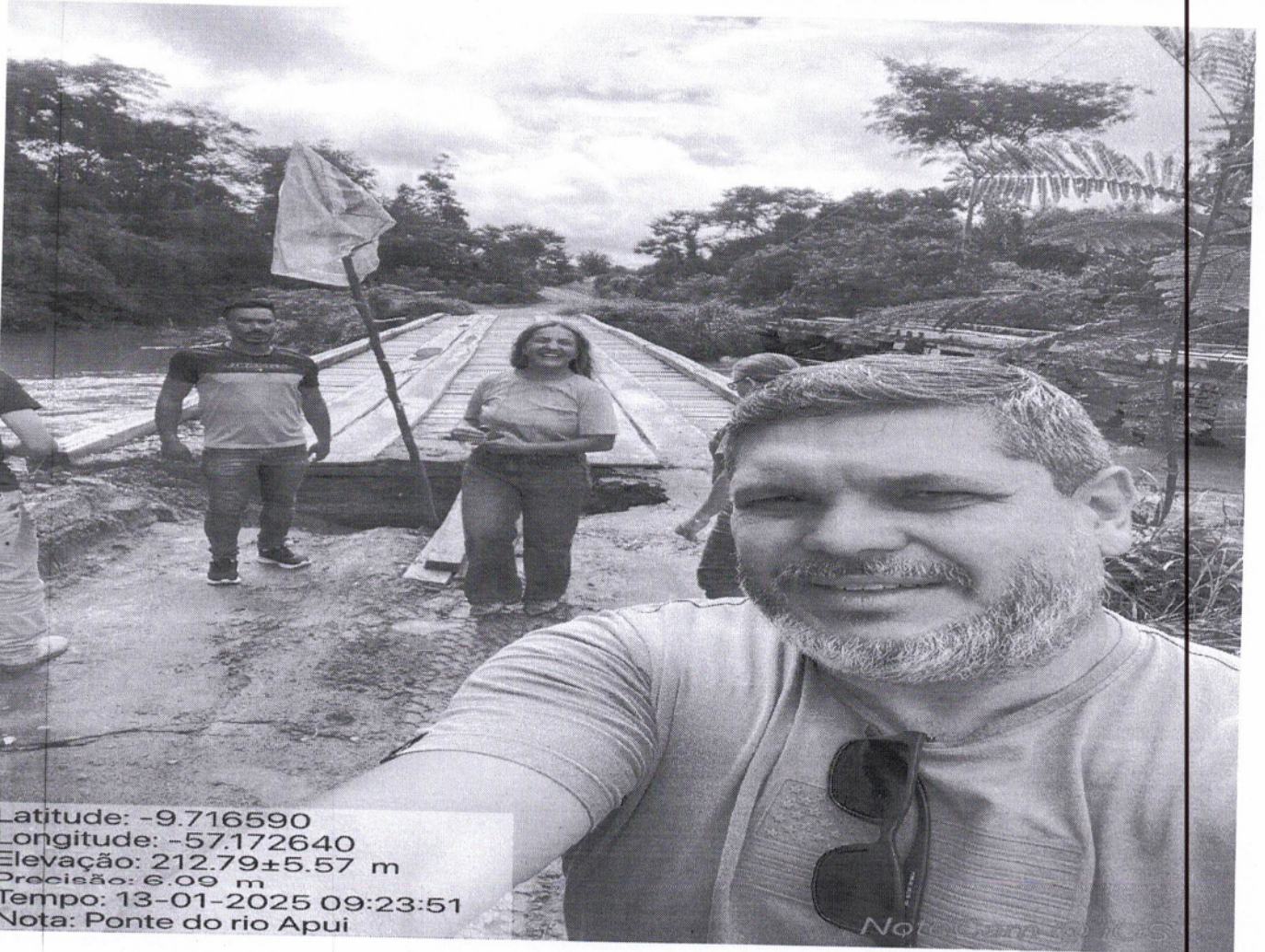
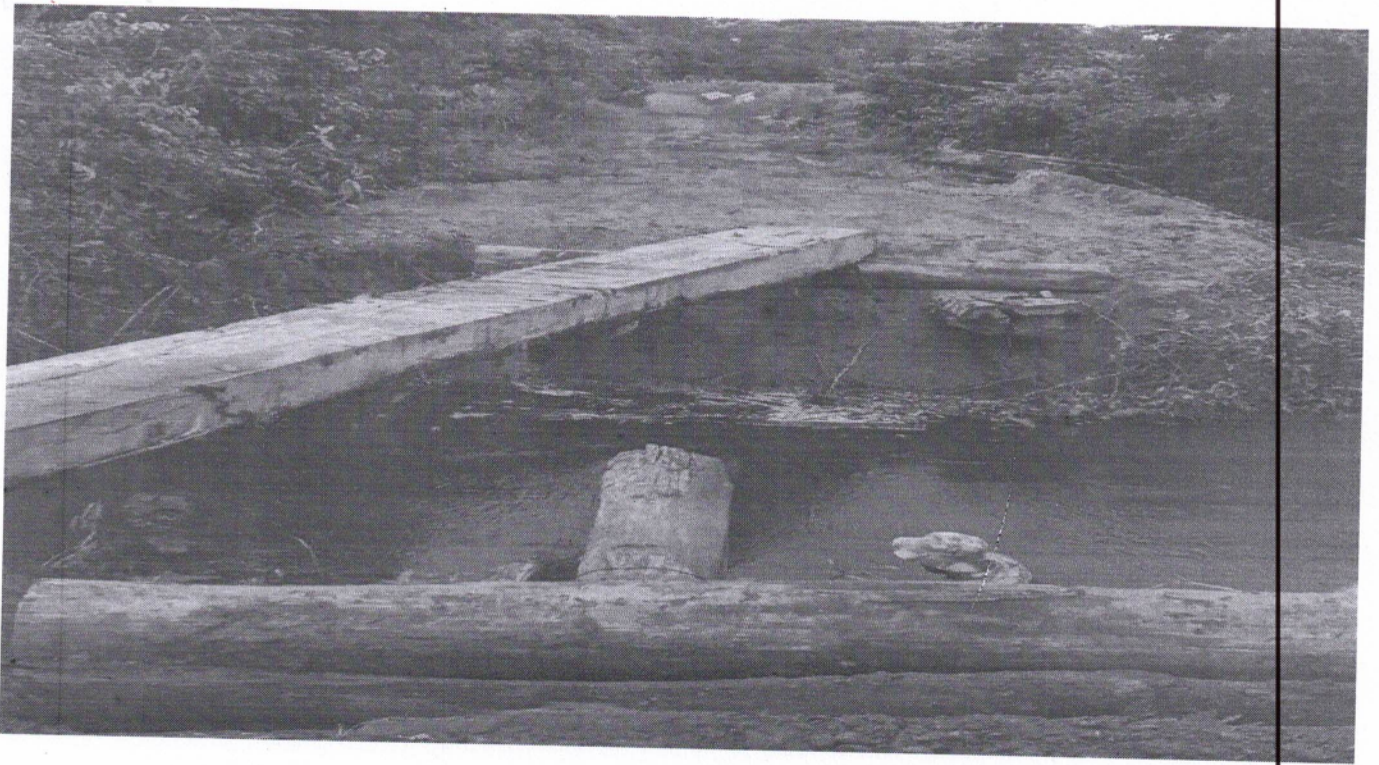

Latitude: -9.716590
Longitude: -57.172640
Elevação: 212.79±5.57 m
Precisão: 6.09 m
Tempo: 13-01-2025 09:23:51
Nota: Ponte do rio Apui

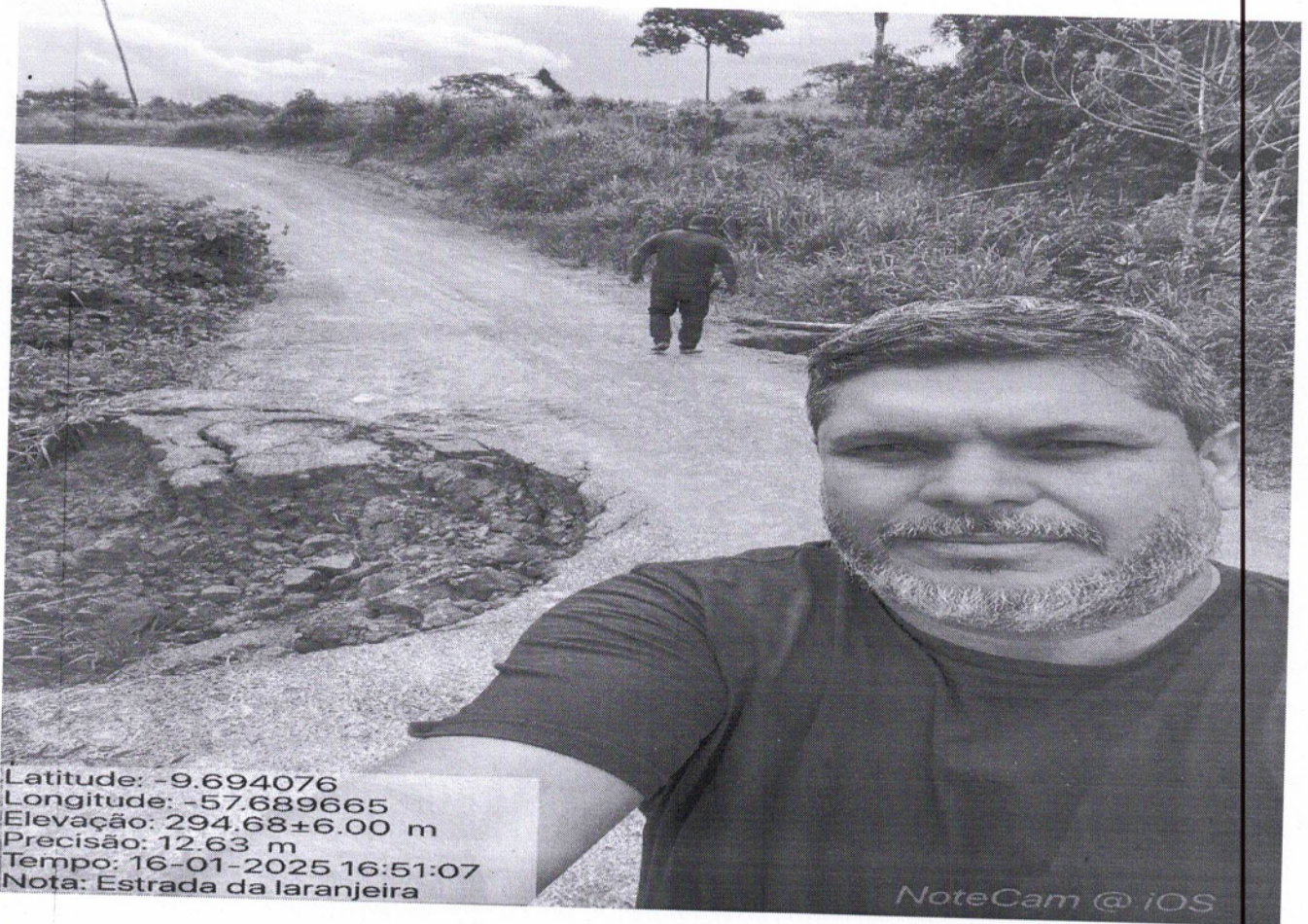

Latitude: -9.694076
Longitude: -57.689665
Elevação: 294.68±6.00 m
Precisão: 12.63 m
Tempo: 16-01-2025 16:51:07
Nota: Estrada da laranja

NoteCam @ iOS

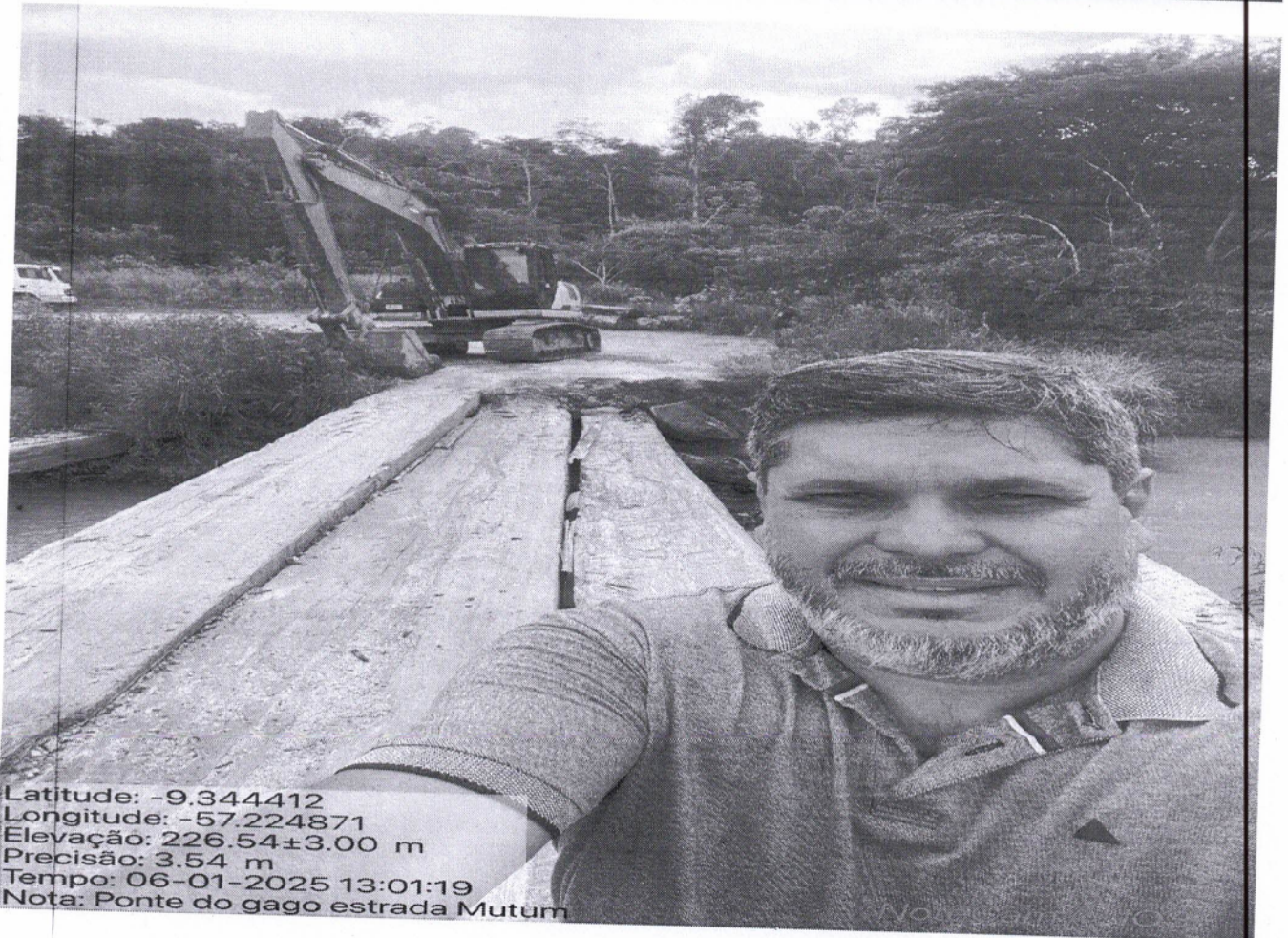

Latitude: -9.344412
Longitude: -57.224871
Elevação: 226.54±3.00 m
Precisão: 3.54 m
Tempo: 06-01-2025 13:01:19
Nota: Ponte do gago estrada Mutum

NoteCam @ iOS

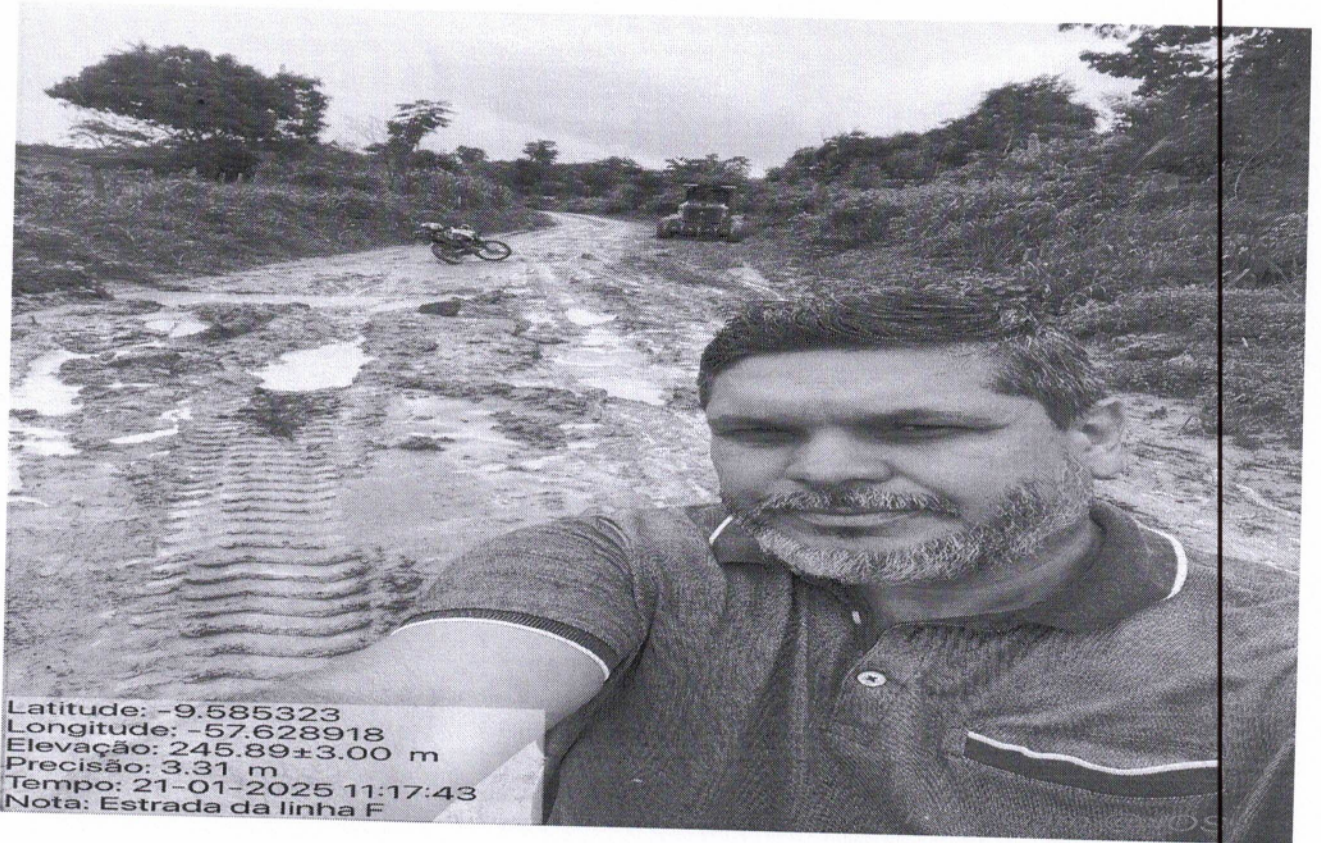

Latitude: -9.585323
Longitude: -57.628918
Elevação: 245.89±3.00 m
Precisão: 3.31 m
Tempo: 21-01-2025 11:17:43
Nota: Estrada da linha F

Recebemos de AUTO POSTO SOL NASCENTE LTDA os produtos e/ou serviços constantes da Nota Fiscal Eletrônica indicada ao lado.
Destinatário: VILCELES GONCAVES - RUA CORDELIA, 10 - BOM JESUS - APIACÁS - MT.
Emissão: 02/01/2025 Valor Total: R\$ 137,03

NF-e

Nº 54689

Série 001

DATA DO RECEBIMENTO

IDENTIFICAÇÃO E ASSINATURA DO RECEBEDOR

AUTO POSTO SOL NASCENTE LTDA

AV. GOVERNADOR DANTE MARTINS DE OLIVEIRA, SN
BOM JESUS - APIACÁS - MT
Fone: (66) 3593-2020 CEP: 78595-000

DANFE

Documento Auxiliar da
Nota Fiscal Eletrônica

0 - ENTRADA
1 - SAÍDA

1

Nº 54689
Série 001
Folha 1/1



CHAVE DE ACESSO

5125 0114 6620 0800 0128 5500 1000 0540 8919 8925 4951

Consulta de autenticidade no portal da NF-e
www.nfe.fazenda.gov.br/portal ou no site da SEFAZ Autenticadora

PROTOCOLO DE AUTORIZAÇÃO DE USO

151.250.000.065.995 02/01/2025 09:48:53

NATUREZA DA OPERAÇÃO

NOTA FISCAL NFE VENDAS CAIXA

INSCRIÇÃO ESTADUAL

134520351

INSCRIÇÃO ESTADUAL DO SUBSTITUTO TRIBUTÁRIO

CNPJ

14.662.008/0001-28

DESTINATÁRIO / REMETENTE

NOME / RAZÃO SOCIAL

VILCELES GONCAVES

CNPJ / CPF

DATA DA EMISSÃO

02/01/2025

ENDEREÇO

RUA CORDELIA, 10

BAIRRO / DISTRITO

BOM JESUS

CEP

78595-000

DATA DA SAÍDA

02/01/2025

MUNICÍPIO

APIACÁS

UF

MT

TELEFONE / FAX

984340107

INSCRIÇÃO ESTADUAL

HORA DA SAÍDA

09:48:52

FORMA DE PAGAMENTO

DESCRIÇÃO

Dinheiro

VALOR

137,03

CÁLCULO DO IMPOSTO

BASE DE CÁLCULO DO ICMS

0,00

VALOR DO ICMS

0,00

BASE DE CÁLCULO DO ICMS SUBSTITUIÇÃO

0,00

VALOR DO ICMS SUBSTITUIÇÃO

0,00

VALOR DO PIS

0,00

VALOR TOTAL DOS PRODUTOS

137,03

VALOR DO FRETE

0,00

VALOR DO SEGURO

0,00

DESCONTO

0,00

OUTRAS DESPESAS ACESSÓRIAS

0,00

VALOR DO IPI

0,00

VALOR DA COFINS

0,00

VALOR TOTAL DA NOTA

137,03

TRANSPORTADOR / VOLUMES

NOME / RAZÃO SOCIAL

FRETE POR CONTA

0-EMITENTE

CÓDIGO ANTT

PLACA DO VEICULO

UF

CNPJ / CPF

ENDEREÇO

MUNICÍPIO

UF

RB

INSCRIÇÃO ESTADUAL

QUANTIDADE

33

ESPECIE

L

MARCA

NUMERAÇÃO

PESO BRUTO

PESO LÍQUIDO

DADOS DOS PRODUTOS / SERVIÇOS

CÓDIGO PRODUTO	DESCRIÇÃO DO PRODUTO / SERVIÇO	NCM/SH	CST	CFOP	UNID.	QUANTIDADE	VALOR UNITÁRIO	VALOR TOTAL	BASE DE CALC. ICMS	VALOR ICMS	VALOR IPI	ALÍQUOTA %		
												ICMS	ST	IPI
000045	*ETANOL E HIDRATADO NO UNO 1170	22071010	060	5656	L	33,34	4,11	137,03	0,00	0,00	0,00	0,00	0,00	0,00

CÁLCULO DO ISSQN

INSCRIÇÃO MUNICIPAL

VALOR TOTAL DOS SERVIÇOS

0,00

BASE DE CÁLCULO DO ISSQN

0,00

VALOR TOTAL DO ISSQN

0,00

DADOS ADICIONAIS

INFORMAÇÕES COMPLEMENTARES

// Base Retenção ICMS ST: 91,52 Valor ICMS Retido: 22,88

RESERVADO AO FISCO

Recebemos de AUTO POSTO SOL NASCENTE LTDA os produtos e/ou serviços constantes da Nota Fiscal Eletrônica indicada ao lado.
 Destinatário: VILCELES GONCAVES - RUA CORDELIA, 10 - BOM JESUS - Apiacás - MT.
 Emissão: 07/01/2025 Valor Total: R\$ 20,08

NF-e
Nº 54891
Série 001

DATA DO RECEBIMENTO IDENTIFICAÇÃO E ASSINATURA DO RECEBEDOR

AUTO POSTO SOL NASCENTE LTDA

AV. GOVERNADOR DANTE MARTINS DE OLIVEIRA, SN
 BOM JESUS - APIACÁS - MT
 Fone: (66) 3593-2020 CEP: 78595-000

DANFE

Documento Auxiliar da
 Nota Fiscal Eletrônica

0 - ENTRADA
 1 - SAÍDA

1

Nº 54891
Série 001
Folha 1/1



CHAVE DE ACESSO

5125 0114 6620 0800 0128 5500 1000 0548 9115 4331 3922

Consulta de autenticidade no portal da NF-e
 www.nfe.fazenda.gov.br/portal ou no site da SEFAZ Autenticadora

PROTOCOLO DE AUTORIZAÇÃO DE USO

151.250.001.358.423 07/01/2025 16:06:32

NATUREZA DA OPERAÇÃO

NOTA FISCAL NFE VENDAS CAIXA

INSCRIÇÃO ESTADUAL

134520351

INSCRIÇÃO ESTADUAL DO SUBSTITUTO TRIBUTÁRIO

CNPJ

14.662.008/0001-28

DESTINATÁRIO / REMETENTE

NOME / RAZÃO SOCIAL

VILCELES GONCAVES

ENDEREÇO

RUA CORDELIA, 10

BAIRRO / DISTRITO

BOM JESUS

CEP

78595-000

DATA DA EMISSÃO

07/01/2025

DATA DA SAÍDA

07/01/2025

MUNICÍPIO

APIACÁS

UF

MT

TELEFONE / FAX

984340107

INSCRIÇÃO ESTADUAL

HORA DA SAÍDA

16:06:31

FORMA DE PAGAMENTO

DESCRIÇÃO

Dinheiro

VALOR

20,08

CÁLCULO DO IMPOSTO

BASE DE CÁLCULO DO ICMS	VALOR DO ICMS	BASE DE CÁLCULO DO ICMS SUBSTITUIÇÃO	VALOR DO ICMS SUBSTITUIÇÃO	VALOR DO PIS	VALOR TOTAL DOS PRODUTOS
0,00	0,00	0,00	0,00	0,00	20,08
VALOR DO FRETE	VALOR DO SEGURO	DESCONTO	OUTRAS DESPESAS ACESSÓRIAS	VALOR DO IPI	VALOR TOTAL DA NOTA
0,00	0,00	0,00	0,00	0,00	20,08

TRANSPORTADOR / VOLUMES

NOME / RAZÃO SOCIAL	FRETE POR CONTA	CÓDIGO ANTT	PLACA DO VEICULO	UF	CNPJ / CPF
	0-EMITENTE				
ENDEREÇO	MUNICÍPIO	UF	RB	INSCRIÇÃO ESTADUAL	
QUANTIDADE	ESPECIE	MARCA	NUMERAÇÃO	PESO BRUTO	PESO LÍQUIDO
3	L				

DADOS DOS PRODUTOS / SERVIÇOS

CÓDIGO PRODUTO	DESCRIÇÃO DO PRODUTO / SERVIÇO	NCM/SH	CST	CFOP	UNID.	QUANTIDADE	VALOR UNITÁRIO	VALOR TOTAL	BASE DE CÁLC. ICMS	VALOR ICMS	VALOR IPI	ALÍQUOTA %		
												ICMS	ST	IPI
000158	*GASOLINA C ADITIVADA UNO 120	27101259	060	5656	L	3,09	6,50	20,08	0,00	0,00	0,00	0,00	0,00	0,00

CÁLCULO DO ISSQN

INSCRIÇÃO MUNICIPAL	VALOR TOTAL DOS SERVIÇOS	BASE DE CÁLCULO DO ISSQN	VALOR TOTAL DO ISSQN
	0,00	0,00	0,00

DADOS ADICIONAIS

INFORMAÇÕES COMPLEMENTARES

// Base Retenção ICMS ST: 13,15 Valor ICMS Retido: 3,29

RESERVADO AO FISCO

Recebemos de AUTO POSTO SOL NASCENTE LTDA os produtos e/ou serviços constantes da Nota Fiscal Eletrônica indicada ao lado.
 Destinatário: VILCELES GONCAVES - RUA CORDELIA, 10 - BOM JESUS - Apiacás - MT.
 Emissão: 13/01/2025 Valor Total: R\$ 191,24

NF-e
Nº 55065
Série 001

DATA DO RECEBIMENTO IDENTIFICAÇÃO E ASSINATURA DO RECEBEDOR

AUTO POSTO SOL NASCENTE LTDA

AV. GOVERNADOR DANTE MARTINS DE OLIVEIRA, SN
 BOM JESUS - APIACÁS - MT
 Fone: (66) 3593-2020 CEP: 78595-000

DANFE

Documento Auxiliar da Nota Fiscal Eletrônica

0 - ENTRADA
 1 - SAÍDA

1

Nº 55065
Série 001
Folha 1/1



CHAVE DE ACESSO

5125 0114 6620 0800 0128 5500 1000 0550 6519 0795 0673

Consulta de autenticidade no portal da NF-e
 www.nfe.fazenda.gov.br/portal ou no site da SEFAZ Autenticadora

PROTOCOLO DE AUTORIZAÇÃO DE USO

151.250.002.729.117 13/01/2025 06:09:20

NATUREZA DA OPERAÇÃO

NOTA FISCAL NFE VENDAS CAIXA

INSCRIÇÃO ESTADUAL

134520351

INSCRIÇÃO ESTADUAL DO SUBSTITUTO TRIBUTÁRIO

CNPJ

14.662.008/0001-28

DESTINATÁRIO / REMETENTE

NOME / RAZÃO SOCIAL

VILCELES GONCAVES

CNPJ / CPF

[REDACTED]

DATA DA EMISSÃO

13/01/2025

ENDEREÇO

RUA CORDELIA, 10

BAIRRO / DISTRITO

BOM JESUS

CEP

78595-000

DATA DA SAÍDA

13/01/2025

MUNICÍPIO

APIACÁS

UF

MT

TELEFONE / FAX

984340107

INSCRIÇÃO ESTADUAL

HORA DA SAÍDA

06:09:19

FORMA DE PAGAMENTO

DESCRIÇÃO

Dinheiro

VALOR

191,24

CÁLCULO DO IMPOSTO

BASE DE CÁLCULO DO ICMS	VALOR DO ICMS	BASE DE CÁLCULO DO ICMS SUBSTITUIÇÃO	VALOR DO ICMS SUBSTITUIÇÃO	VALOR DO PIS	VALOR TOTAL DOS PRODUTOS
0,00	0,00	0,00	0,00	0,00	191,24
VALOR DO FRETE	VALOR DO SEGURO	DESCONTO	OUTRAS DESPESAS ACESSÓRIAS	VALOR DO IPI	VALOR TOTAL DA NOTA
0,00	0,00	0,00	0,00	0,00	191,24
					VALOR DA COFINS
					0,00
					VALOR TOTAL DA NOTA
					191,24

TRANSPORTADOR / VOLUMES

NOME / RAZÃO SOCIAL		FRETE POR CONTA	CÓDIGO ANTT	PLACA DO VEÍCULO	UF	CNPJ / CPF
		0-EMITENTE				
ENDEREÇO		MUNICÍPIO	UF	RB	INSCRIÇÃO ESTADUAL	
QUANTIDADE	ESPECIE	MARCA	NUMERAÇÃO	PESO BRUTO	PESO LÍQUIDO	
47	L					

DADOS DOS PRODUTOS / SERVIÇOS

CÓDIGO PRODUTO	DESCRIÇÃO DO PRODUTO / SERVIÇO	NCM/SH	CST	CFOP	UNID.	QUANTIDADE	VALOR UNITÁRIO	VALOR TOTAL	BASE DE CÁLC. ICMS	VALOR ICMS	VALOR IPI	ALÍQUOTA %		
												ICMS	ST	IPI
000045	*ETANOL E HIDRATADO NO UNO 1170	22071010	060	5656	L	46,53	4,11	191,24	0,00	0,00	0,00	0,00	0,00	0,00

CÁLCULO DO ISSQN

INSCRIÇÃO MUNICIPAL	VALOR TOTAL DOS SERVIÇOS	BASE DE CÁLCULO DO ISSQN	VALOR TOTAL DO ISSQN
	0,00	0,00	0,00

DADOS ADICIONAIS

INFORMAÇÕES COMPLEMENTARES
 // Base Retenção ICMS ST: 127,73 Valor ICMS Retido: 31,93

RESERVADO AO FISCO