



CÂMARA MUNICIPAL DE APIACÁS

Estado de Mato Grosso

Ao
Departamento de Contabilidade

A/C: Sr. Thalita Raquel de Brito,

Solicitação de Verbas Indenizatórias

Através de o presente solicitar pagamento de V. I. (Verba Indenizatória) no valor de **RS 2.500,00 (dois mil e quinhentos reais)** para ressarcir despesas realizadas em razão das atividades inerentes ao exercício do mandato parlamentar dentro do Estado de Mato Grosso, de acordo com o relatório em anexo, conforme **Lei Municipal 1.362/2023**.

Na certeza de contarmos com vossa habitual compreensão, colocamo-nos à sua disposição para eventuais esclarecimentos, e aproveitamos o momento para apresentar-lhe votos de elevada estima e consideração.

Apiacás MT, 25 de JUNHO de 2024

Atenciosamente

Vilceles Gonçalves
Vereador



CÂMARA MUNICIPAL DE APIACÁS

Estado de Mato Grosso

CÂMARA MUNICIPAL DE APIACÁS

ESTADO DE MATO GROSSO

RELATÓRIO DE METAS ALCANÇADAS

CONFORME LEI MUNICIPAL 1.362/2023.

VERBA INDENIZATORIA PARLAMENTAR

BENEFICIADO VEREADOR: VILCELES GONÇALVES

CPF: 902.424.241-04

RELATORIO REFERENTE AO MÊS DE JUNHO

Considerando que a contribuição vem no amparo da atividade parlamentar de fiscalização dos atos da administração pública municipal e interação direta com a população dentro do território do Município, para laborar suas reivindicações.

DATA	DESCRIÇÃO
31/05	Visita na cascalheira da H9
04/06	Acompanhando trabalho equipe de obras na estrada da Moracatiguá
06/06	Visitando cascalhamento da estrada Belizônia
07/06	Acompanhando substituição de buro na estrada Moracatiguá
10/06	Visitando trabalho na povoação Deus Mãe
12/06	Com a equipe de esporte na comunidade de Santo Terezinha



CÂMARA MUNICIPAL DE APIACÁS

Estado de Mato Grosso

18/06	Acompanhando reabertura de estrada parada.
22/06	Visitando ponte na comunidade Amisabel.

Apiacás MT, 25 de JUNHO de 2024

Vilcelis Gonçalves
Vereador

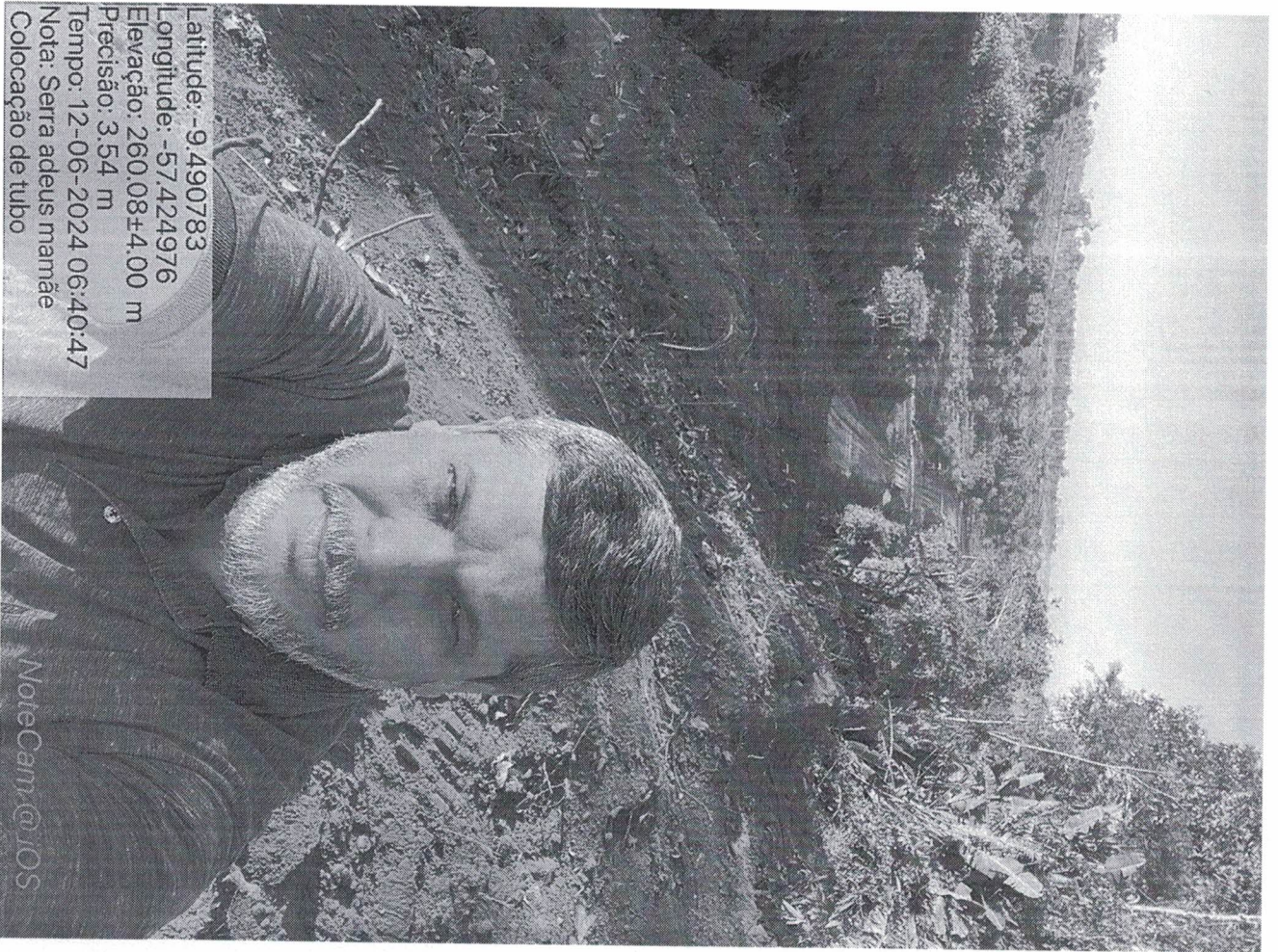

Latitude: -9.490783
Longitude: -57.4224976
Elevação: 260.08±4.00 m
Precisão: 3.54 m
Tempo: 12-06-2024 06:40:47
Nota: Serra adaus mamãe
Colocação de tubo

NoteCam @ iOS

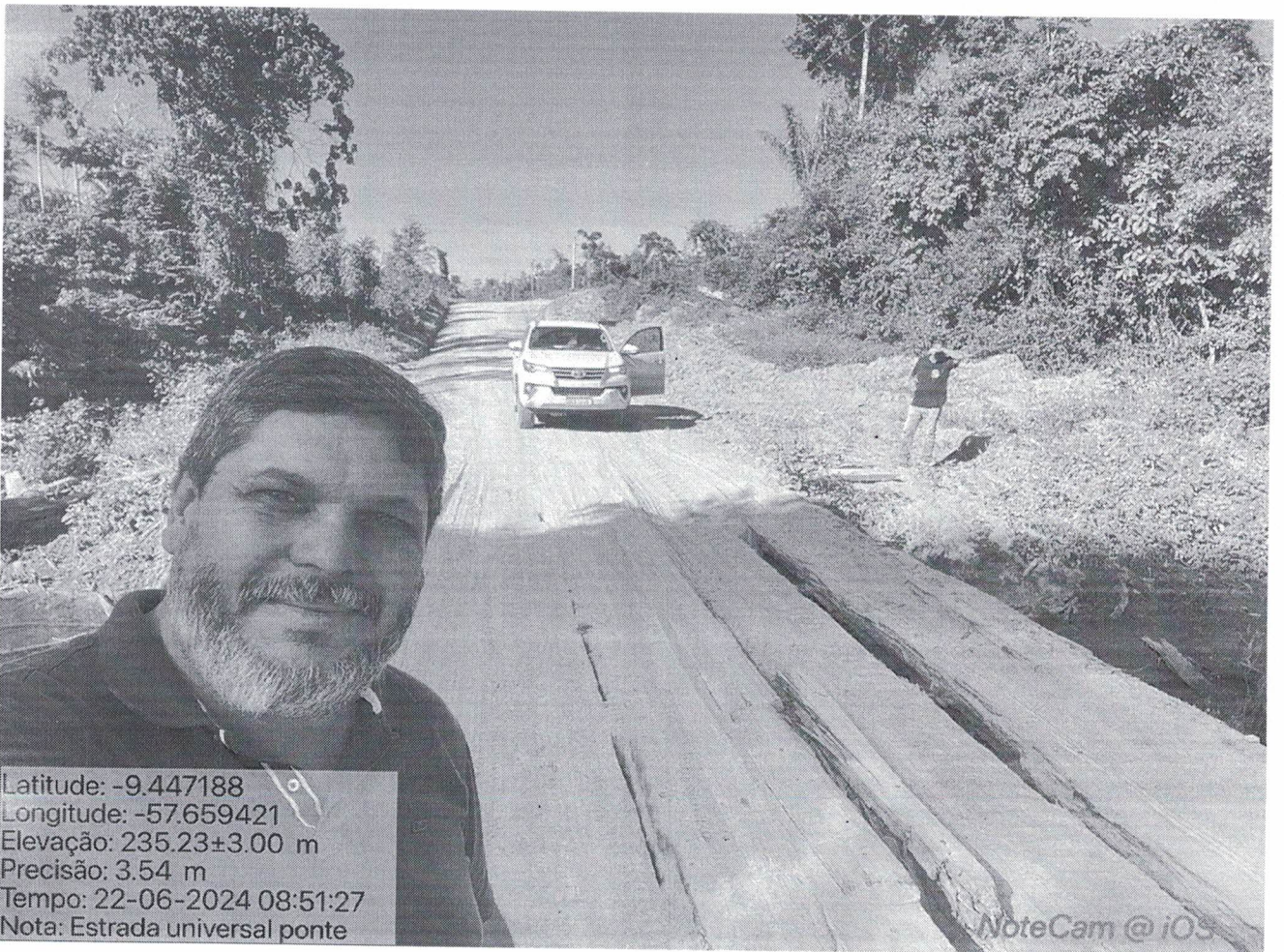

Latitude: -9.447188
Longitude: -57.659421
Elevação: 235.23±3.00 m
Precisão: 3.54 m
Tempo: 22-06-2024 08:51:27
Nota: Estrada universal ponte

NoteCam @ iOS

Latitude: -9.396134
Longitude: -57.458372
Elevação: 273.52±3.00 m
Precisão: 3.54 m
Tempo: 04-06-2024 07:27:39
Nota: Estrada maracatãria



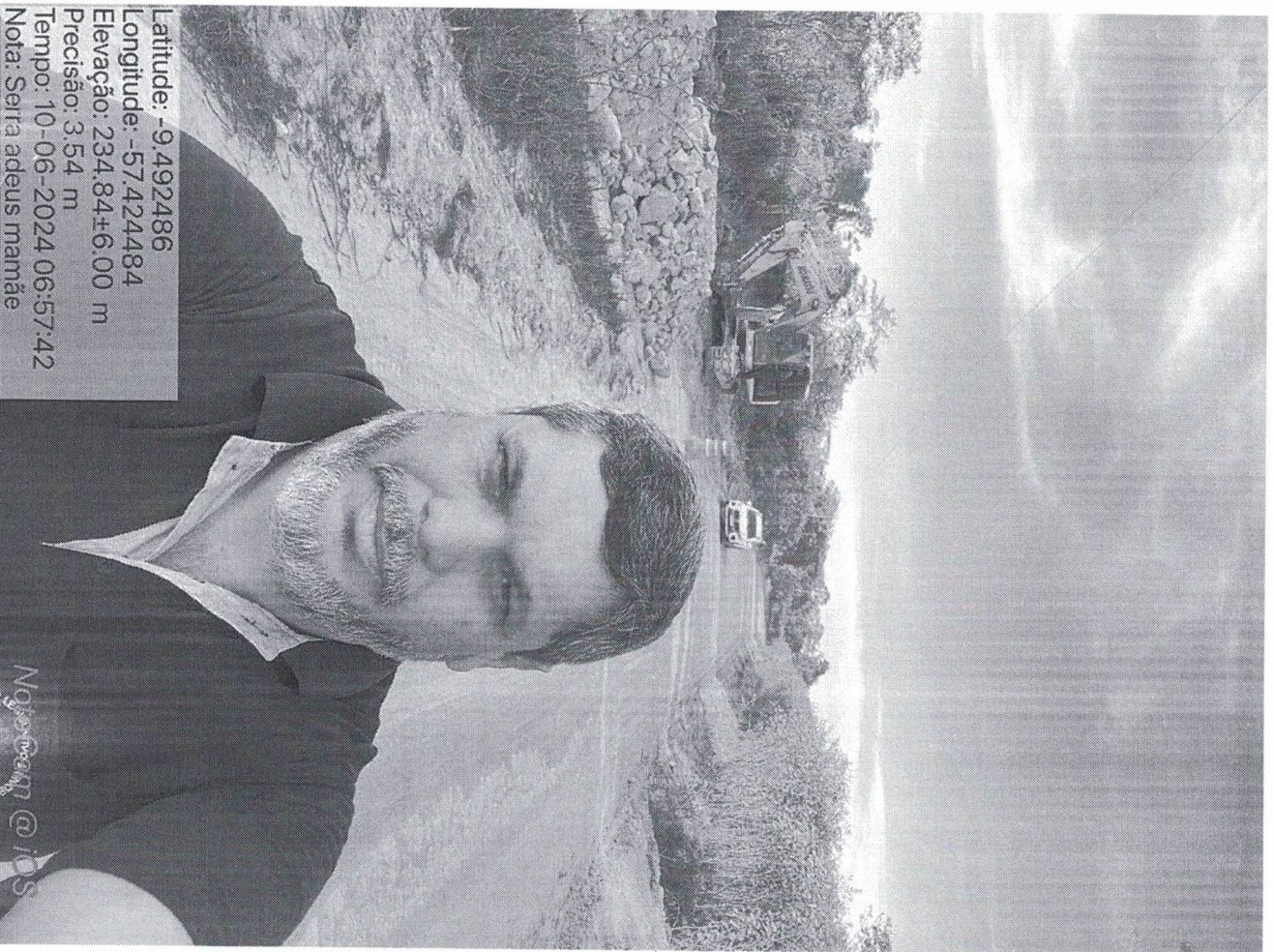

Latitude: -9.492486
Longitude: -57.424484
Elevação: 234.84±6.00 m
Precisão: 3.54 m
Tempo: 10-06-2024 06:57:42
Nota: Serra adeus mamãe

NgooCam @ iOS

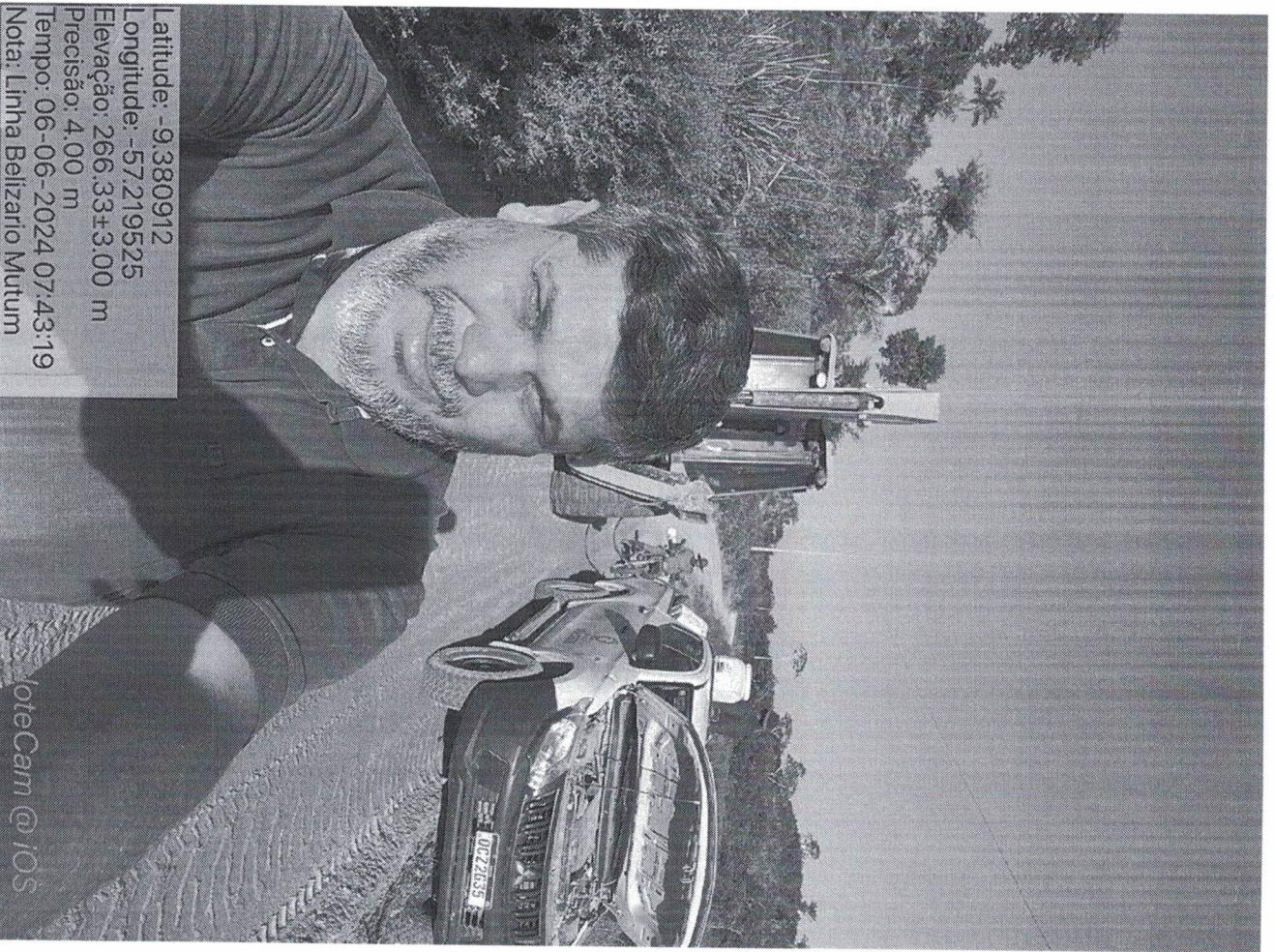

Latitude: -9.380912
Longitude: -57.219525
Elevação: 266.33±3.00 m
Precisão: 4.00 m
Tempo: 06-06-2024 07:43:19
Nota: Linha Belizario Mutum

loteCam @ iOS

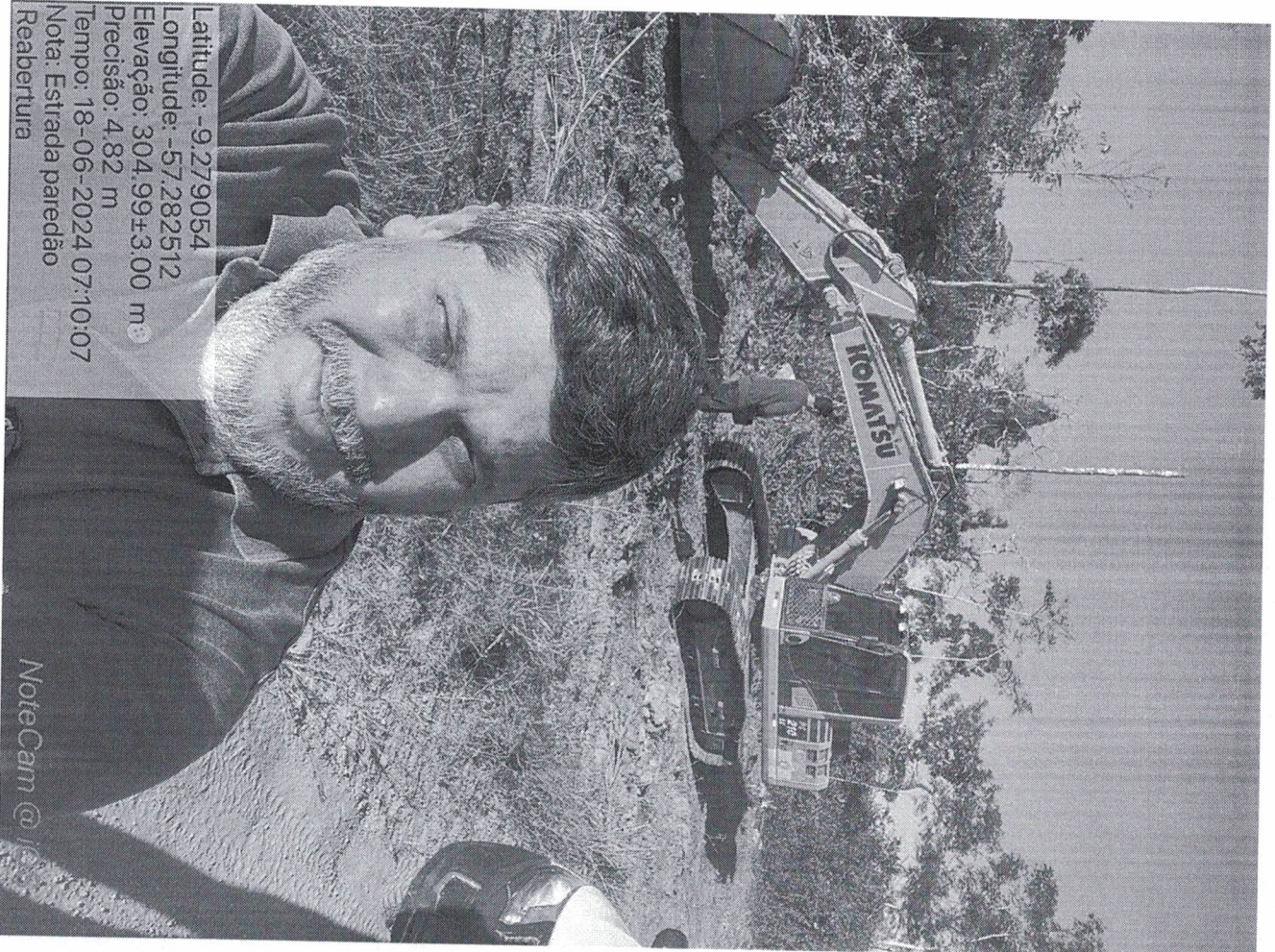

Latitude: -9,279054
Longitude: -57,282512
Elevação: 304,99±3,00 m
Precisão: 4,82 m
Tempo: 18-06-2024 07:10:07
Nota: Estrada paredão
Reabertura

NoteCam @ iOS

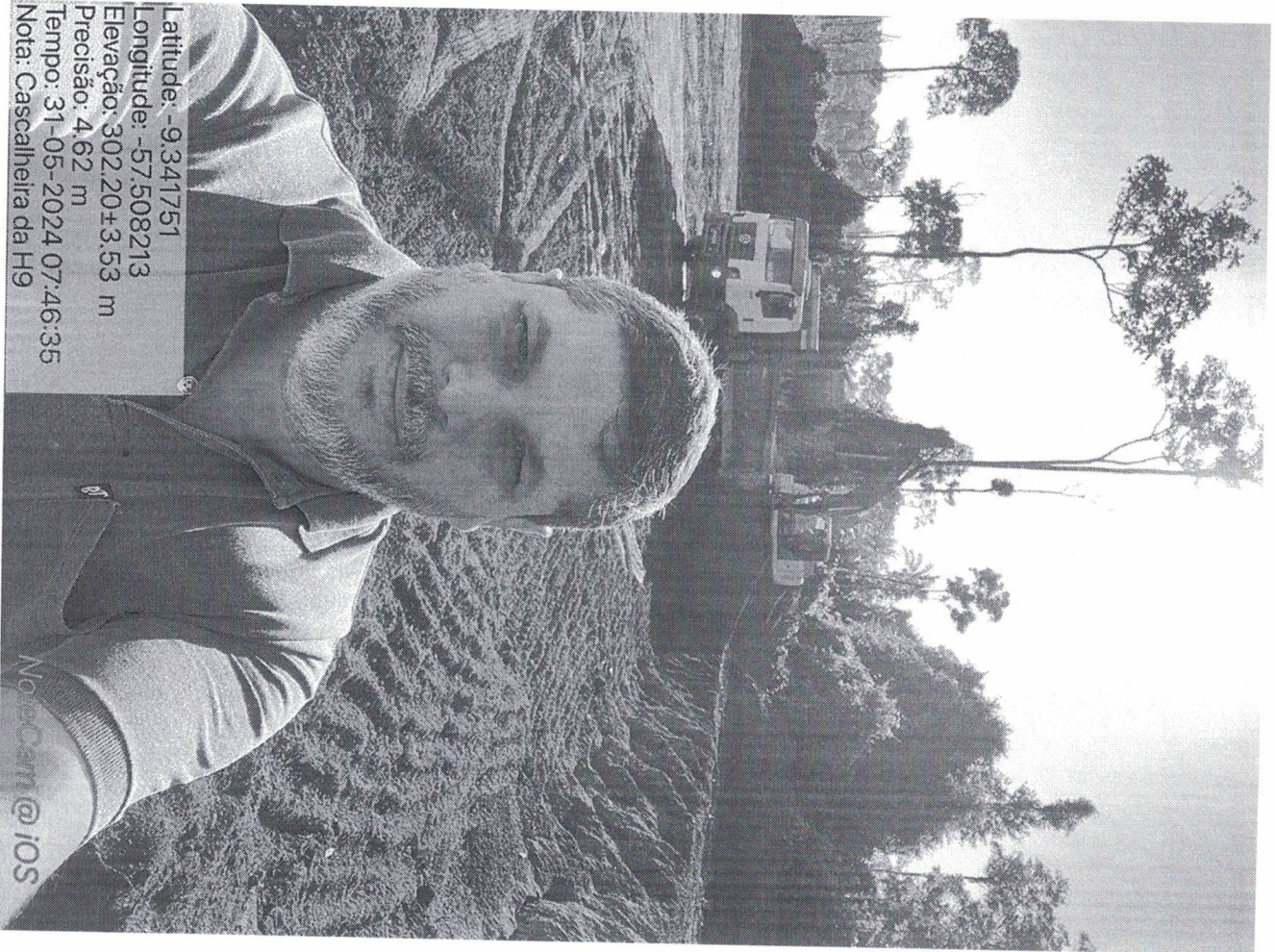

Latitude: -9,341751
Longitude: -57,508213
Elevação: 302,20±3,53 m
Precisão: 4,62 m
Tempo: 31-05-2024 07:46:35
Nota: Cascalleira da H9

NoteCam @ iOS



DATA DO RECEBIMENTO IDENTIFICAÇÃO E ASSINATURA DO RECEBEDOR

AUTO POSTO SOL NASCENTE LTDA

AV. GOVERNADOR DANTE MARTINS DE OLIVEIRA, SN
BOM JESUS - APIACÁS - MT
Fone: (66) 3593-2020 CEP: 78595-000

DANFE

Documento Auxiliar da
Nota Fiscal Eletrônica

0 - ENTRADA
1 - SAÍDA

1

Nº 45587
Série 001
Folha 1/1



CHAVE DE ACESSO

5124 0614 6620 0800 0128 5500 1000 0455 8713 6420 6151

Consulta de autenticidade no portal da NF-e
www.nfe.fazenda.gov.br/portal ou no site da SEFAZ Autenticadora

PROTOCOLO DE AUTORIZAÇÃO DE USO

151.240.044.318.006 03/06/2024 07:36:52

NATUREZA DA OPERAÇÃO

NOTA FISCAL NFE VENDAS CAIXA

INSCRIÇÃO ESTADUAL

134520351

INSCRIÇÃO ESTADUAL DO SUBSTITUTO TRIBUTÁRIO

CNPJ

14.662.008/0001-28

DESTINATÁRIO / REMETENTE

NOME / RAZÃO SOCIAL

VILCELES GONCAVES

CNPJ / CPF

902.424.241-04

DATA DA EMISSÃO

02/06/2024

ENDEREÇO

RUA CORDELIA, 10

BAIRRO / DISTRITO

BOM JESUS

CEP

78595-000

DATA DA SAÍDA

02/06/2024

MUNICÍPIO

APIACÁS

UF

MT

TELEFONE / FAX

984340107

INSCRIÇÃO ESTADUAL

HORA DA SAÍDA

09:26:51

FORMA DE PAGAMENTO

DESCRIÇÃO

Dinheiro

VALOR

142,00

CÁLCULO DO IMPOSTO

BASE DE CÁLCULO DO ICMS	VALOR DO ICMS	BASE DE CÁLCULO DO ICMS SUBSTITUIÇÃO	VALOR DO ICMS SUBSTITUIÇÃO	VALOR TOTAL DOS PRODUTOS	
0,00	0,00	0,00	0,00	142,00	
VALOR DO FRETE	VALOR DO SEGURO	DESCONTO	OUTRAS DESPESAS ACESSÓRIAS	VALOR DO IPI	VALOR TOTAL DA NOTA
0,00	0,00	0,00	0,00	0,00	142,00

TRANSPORTADOR / VOLUMES

NOME / RAZÃO SOCIAL	FRETE POR CONTA	CÓDIGO ANTT	PLACA DO VEÍCULO	UF	CNPJ / CPF
	1-DESTINATARIO				
ENDEREÇO	MUNICÍPIO	UF	RB	INSCRIÇÃO ESTADUAL	
QUANTIDADE	ESPECIE	MARCA	NUMERAÇÃO	PESO BRUTO	PESO LÍQUIDO
36	L				

DADOS DOS PRODUTOS / SERVIÇOS

CÓDIGO PRODUTO	DESCRIÇÃO DO PRODUTO / SERVIÇO	NCM/SH	CST	CFOP	UNID.	QUANTIDADE	VALOR UNITÁRIO	VALOR TOTAL	BASE DE CÁLC. ICMS	VALOR ICMS	VALOR IPI	ALÍQUOTA %		
												ICMS	ST	IPI
000045	*ETANOL E HIDRATADO NO UNO 1170	22071010	060	5656	L	36,42	3,90	142,00	0,00	0,00	0,00	0,00	0,00	0,00

CÁLCULO DO ISSQN

INSCRIÇÃO MUNICIPAL	VALOR TOTAL DOS SERVIÇOS	BASE DE CÁLCULO DO ISSQN	VALOR TOTAL DO ISSQN
	0,00	0,00	0,00

DADOS ADICIONAIS

INFORMAÇÕES COMPLEMENTARES

// Base Retenção ICMS ST: 99,98 Valor ICMS Retido: 24,99

RESERVADO AO FISCO

Recebemos de AUTO POSTO SOL NASCENTE LTDA os produtos e/ou serviços constantes da Nota Fiscal Eletrônica indicada ao lado.
Destinatário: VILCELES GONCAVES - RUA CORDELIA, 10 - BOM JESUS - Apiaçás - MT.
Emissão: 11/06/2024 Valor Total: R\$ 159,90

NF-e

Nº 45960

Série 001

DATA DO RECEBIMENTO IDENTIFICAÇÃO E ASSINATURA DO RECEBEDOR

AUTO POSTO SOL NASCENTE LTDA

AV. GOVERNADOR DANTE MARTINS DE OLIVEIRA, SN
BOM JESUS - APIACÁS - MT
Fone: (66) 3593-2020 CEP: 78595-000

DANFE

Documento Auxiliar da
Nota Fiscal Eletrônica

0 - ENTRADA
1 - SAÍDA

Nº 45960

Série 001

Folha 1/1



CHAVE DE ACESSO

5124 0614 6620 0800 0128 5500 1000 0459 6017 4615 5449

Consulta de autenticidade no portal da NF-e
www.nfe.fazenda.gov.br/portal ou no site da SEFAZ Autenticadora

PROTOCOLO DE AUTORIZAÇÃO DE USO

151.240.047.076.811 11/06/2024 12:53:57

NATUREZA DA OPERAÇÃO
NOTA FISCAL NFE VENDAS CAIXA

INSCRIÇÃO ESTADUAL
134520351

INSCRIÇÃO ESTADUAL DO SUBSTITUTO TRIBUTÁRIO

CNPJ

14.662.008/0001-28

DESTINATÁRIO / REMETENTE

NOME / RAZÃO SOCIAL

VILCELES GONCAVES

CNPJ / CPF

902.424.241-04

DATA DA EMISSÃO

11/06/2024

ENDEREÇO

RUA CORDELIA, 10

BAIRRO / DISTRITO

BOM JESUS

CEP

78595-000

DATA DA SAÍDA

11/06/2024

MUNICÍPIO

APIACÁS

UF

MT

TELEFONE / FAX

984340107

INSCRIÇÃO ESTADUAL

HORA DA SAÍDA

12:53:55

FORMA DE PAGAMENTO

DESCRIÇÃO

Pagamento Instantâneo (PIX)

VALOR

159,90

CÁLCULO DO IMPOSTO

BASE DE CÁLCULO DO ICMS	VALOR DO ICMS	BASE DE CÁLCULO DO ICMS SUBSTITUIÇÃO	VALOR DO ICMS SUBSTITUIÇÃO	VALOR TOTAL DOS PRODUTOS	
0,00	0,00	0,00	0,00	159,90	
VALOR DO FRETE	VALOR DO SEGURO	DESCONTO	OUTRAS DESPESAS ACESSÓRIAS	VALOR DO IPI	VALOR TOTAL DA NOTA
0,00	0,00	0,00	0,00	0,00	159,90

TRANSPORTADOR / VOLUMES

NOME / RAZÃO SOCIAL	FRETE POR CONTA	CÓDIGO ANTT	PLACA DO VEÍCULO	UF	CNPJ / CPF
	I-DESTINATARIO				
ENDEREÇO	MUNICÍPIO	UF	RB	INSCRIÇÃO ESTADUAL	
QUANTIDADE	ESPECIE	MARCA	NUMERAÇÃO	PESO BRUTO	PESO LIQUIDO
41	L				

DADOS DOS PRODUTOS / SERVIÇOS

CÓDIGO PRODUTO	DESCRIÇÃO DO PRODUTO / SERVIÇO	NCM/SH	CST	CFOP	UNID.	QUANTIDADE	VALOR UNITÁRIO	VALOR TOTAL	BASE DE CÁLC. ICMS	VALOR ICMS	VALOR IPI	ALÍQUOTA %		
												ICMS	ST	IPI
000045	*ETANOLE HIDRATADO NO UNO 1170	22071010	060	5656	L	41,01	3,90	159,90	0,00	0,00	0,00	0,00	0,00	0,00

CÁLCULO DO ISSQN

INSCRIÇÃO MUNICIPAL	VALOR TOTAL DOS SERVIÇOS	BASE DE CÁLCULO DO ISSQN	VALOR TOTAL DO ISSQN
	0,00	0,00	0,00

DADOS ADICIONAIS

INFORMAÇÕES COMPLEMENTARES

// Base Retenção ICMS ST: 112,58 Valor ICMS Retido: 28,14

RESERVADO AO FISCO

Recebemos de AUTO POSTO SOL NASCENTE LTDA os produtos e/ou serviços constantes da Nota Fiscal Eletrônica indicada ao lado.
Destinatário: VILCELES GONCAVES - RUA CORDELIA, 10 - BOM JESUS - Apiacás - MT.
Emissão: 15/06/2024 Valor Total: R\$ 100,01

NF-e

Nº 46139

Série 001

DATA DO RECEBIMENTO

IDENTIFICAÇÃO E ASSINATURA DO RECEBEDOR

AUTO POSTO SOL NASCENTE LTDA

AV. GOVERNADOR DANTE MARTINS DE OLIVEIRA, SN
BOM JESUS - APIACÁS - MT
Fone: (66) 3593-2020 CEP: 78595-000

DANFE

Documento Auxiliar da
Nota Fiscal Eletrônica

0 - ENTRADA
1 - SAÍDA

1

Nº 46139

Série 001

Folha 1/1



CHAVE DE ACESSO

5124 0614 6620 0800 0128 5500 1000 0461 3919 5300 2513

Consulta de autenticidade no portal da NF-e
www.nfe.fazenda.gov.br/portal ou no site da SEFAZ Autenticadora

PROTOCOLO DE AUTORIZAÇÃO DE USO

151.240.048.635.898 15/06/2024 16:48:05

NATUREZA DA OPERAÇÃO

NOTA FISCAL NFE VENDAS CAIXA

INSCRIÇÃO ESTADUAL

134520351

INSCRIÇÃO ESTADUAL DO SUBSTITUTO TRIBUTÁRIO

CNPJ

14.662.008/0001-28

DESTINATÁRIO / REMETENTE

NOME / RAZÃO SOCIAL

VILCELES GONCAVES

CNPJ / CPF

902.424.241-04

DATA DA EMISSÃO

15/06/2024

ENDEREÇO

RUA CORDELIA, 10

BAIRRO / DISTRITO

BOM JESUS

CEP

78595-000

DATA DA SAÍDA

15/06/2024

MUNICÍPIO

APIACÁS

UF

MT

TELEFONE / FAX

984340107

INSCRIÇÃO ESTADUAL

HORA DA SAÍDA

16:48:04

FORMA DE PAGAMENTO

DESCRIÇÃO

Pagamento Instantâneo (PIX)

VALOR

100,01

CÁLCULO DO IMPOSTO

BASE DE CÁLCULO DO ICMS	0,00	VALOR DO ICMS	0,00	BASE DE CÁLCULO DO ICMS SUBSTITUIÇÃO	0,00	VALOR DO ICMS SUBSTITUIÇÃO	0,00	VALOR TOTAL DOS PRODUTOS	100,01		
VALOR DO FRETE	0,00	VALOR DO SEGURO	0,00	DESCONTO	0,00	OUTRAS DESPESAS ACESSÓRIAS	0,00	VALOR DO IPI	0,00	VALOR TOTAL DA NOTA	100,01

TRANSPORTADOR / VOLUMES

NOME / RAZÃO SOCIAL	FRETE POR CONTA	CÓDIGO ANTT	PLACA DO VEÍCULO	UF	CNPJ / CPF
ENDEREÇO	1-DESTINATARIO	MUNICÍPIO	UF	RB	INSCRIÇÃO ESTADUAL
QUANTIDADE	ESPECIE	MARCA	NUMERAÇÃO	PESO BRUTO	PESO LIQUIDO
26	L				

DADOS DOS PRODUTOS / SERVIÇOS

CÓDIGO PRODUTO	DESCRIÇÃO DO PRODUTO / SERVIÇO	NCM/SH	CST	CFOP	UNID.	QUANTIDADE	VALOR UNITÁRIO	VALOR TOTAL	BASE DE CÁLC. ICMS	VALOR ICMS	VALOR IPI	ALÍQUOTA %		
												ICMS	ST	IPI
000045	*ETANOL E. HIDRATADO NO UNO 1170	22071010	060	5656	L	25,65	3,90	100,01	0,00	0,00	0,00	0,00	0,00	0,00

CÁLCULO DO ISSQN

INSCRIÇÃO MUNICIPAL	VALOR TOTAL DOS SERVIÇOS	0,00	BASE DE CÁLCULO DO ISSQN	0,00	VALOR TOTAL DO ISSQN	0,00
---------------------	--------------------------	------	--------------------------	------	----------------------	------

DADOS ADICIONAIS

INFORMAÇÕES COMPLEMENTARES

// Base Retenção ICMS ST: 70.41 Valor ICMS Retido: 17,60

RESERVADO AO FISCO

NF-e

Nº 46257

Série 001

DATA DO RECEBIMENTO IDENTIFICAÇÃO E ASSINATURA DO RECEBEDOR

AUTO POSTO SOL NASCENTE LTDA

AV. GOVERNADOR DANTE MARTINS DE OLIVEIRA, SN
BOM JESUS - APIACÁS - MT
Fone: (66) 3593-2020 CEP: 78595-000

DANFE

Documento Auxiliar da
Nota Fiscal Eletrônica

0 - ENTRADA
1 - SAÍDA

1

Nº 46257
Série 001
Folha 1/1



CHAVE DE ACESSO

5124 0614 6620 0800 0128 5500 1000 0462 5711 0103 2372

Consulta de autenticidade no portal da NF-e
www.nfe.fazenda.gov.br/portal ou no site da SEFAZ Autenticadora

PROTOCOLO DE AUTORIZAÇÃO DE USO

151.240.049.399.497 18/06/2024 16:03:40

NATUREZA DA OPERAÇÃO

NOTA FISCAL NFE VENDAS CAIXA

INSCRIÇÃO ESTADUAL

134520351

INSCRIÇÃO ESTADUAL DO SUBSTITUTO TRIBUTÁRIO

CNPJ

14.662.008/0001-28

DESTINATÁRIO / REMETENTE

NOME / RAZÃO SOCIAL

VILCELES GONCAVES

ENDEREÇO

RUA CORDELIA, 10

MUNICÍPIO

APIACÁS

CNPJ / CPF

902.424.241-04

DATA DA EMISSÃO

18/06/2024

DATA DA SAÍDA

18/06/2024

HORA DA SAÍDA

16:03:38

FORMA DE PAGAMENTO

DESCRIÇÃO

Pagamento Instantâneo (PIX)

VALOR

23,02

CÁLCULO DO IMPOSTO

BASE DE CÁLCULO DO ICMS	VALOR DO ICMS	BASE DE CÁLCULO DO ICMS SUBSTITUIÇÃO	VALOR DO ICMS SUBSTITUIÇÃO	VALOR TOTAL DOS PRODUTOS
0,00	0,00	0,00	0,00	23,02
VALOR DO FRETE	VALOR DO SEGURO	DESCONTO	OUTRAS DESPESAS ACESSÓRIAS	VALOR DO IPI
0,00	0,00	0,00	0,00	0,00
VALOR TOTAL DA NOTA				23,02

TRANSPORTADOR / VOLUMES

NOME / RAZÃO SOCIAL	FRETE POR CONTA	CÓDIGO ANTT	PLACA DO VEÍCULO	UF	CNPJ / CPF
	1-DESTINATARIO				
ENDEREÇO	MUNICÍPIO	UF	RB.	INSCRIÇÃO ESTADUAL	
QUANTIDADE	ESPECIE	MARCA	NUMERAÇÃO	PESO BRUTO	PESO LÍQUIDO
4	L				

DADOS DOS PRODUTOS / SERVIÇOS

CÓDIGO PRODUTO	DESCRIÇÃO DO PRODUTO / SERVIÇO	NCM/SH	CST	CFOP	UNID.	QUANTIDADE	VALOR UNITÁRIO	VALOR TOTAL	BASE DE CÁLC. ICMS	VALOR ICMS	VALOR IPI	ALÍQUOTA %		
												ICMS	ST	IPI
000158	*GASOLINA C ADITIVADA UNO 1203	27101259	060	5656	L	3,66	6,29	23,02	0,00	0,00	0,00	0,00	0,00	0,00

CÁLCULO DO ISSQN

INSCRIÇÃO MUNICIPAL	VALOR TOTAL DOS SERVIÇOS	BASE DE CÁLCULO DO ISSQN	VALOR TOTAL DO ISSQN
	0,00	0,00	0,00

DADOS ADICIONAIS

INFORMAÇÕES COMPLEMENTARES
// Base Retenção ICMS ST: 15,58 Valor ICMS Retido: 3,89

RESERVADO AO FISCO