



CÂMARA MUNICIPAL DE APIACÁS

Estado de Mato Grosso

Ao
Departamento de Contabilidade

A/C: Sr. Thalita Raquel de Brito,

Solicitação de Verbas Indenizatórias

Através de o presente solicitar pagamento de V. I. (Verba Indenizatória) no valor de **R\$ 2.500,00 (Dois mil e quinhentos reais)** para ressarcir despesas realizadas em razão das atividades inerentes ao exercício do mandato parlamentar dentro do Estado de Mato Grosso, de acordo com o relatório em anexo, conforme **Lei Municipal 1.362/2023**.

Na certeza de contarmos com vossa habitual compreensão, colocamo-nos à sua disposição para eventuais esclarecimentos, e aproveitamos o momento para apresentar-lhe votos de elevada estima e consideração.

Apiacás MT, 24 de NOVEMBRO de 2023.

Atenciosamente

Vilceles Gonçalves
Vereador



CÂMARA MUNICIPAL DE APIACÁS

Estado de Mato Grosso

CÂMARA MUNICIPAL DE APIACÁS
ESTADO DE MATO GROSSO
RELATÓRIO DE METAS ALCANÇADAS
CONFORME LEI MUNICIPAL 1.362/2023.

VERBA INDENIZATORIA PARLAMENTAR
BENEFICIADO VEREADOR: VILCELES GONÇALVES

CPF: 902.424.241-04

RELATORIO REFERENTE AO MÊS DE NOVEMVRO

Considerando que a contribuição vem no amparo da atividade parlamentar de fiscalização dos atos da administração pública municipal e interação direta com a população dentro do território do Município, para laborar suas reivindicações.

DATA	DESCRIÇÃO
30/10	Fiscalizando Pontes de Arumã
31/10	Visita na ponte sobre Rio Apui
08/11	Acompanhando retirada de cascalho.
09/11	Acompanhando cascalhamento Arumã.
14/11	Acompanhando reabertura estrada 160



CÂMARA MUNICIPAL DE APIACÁS

Estado de Mato Grosso

14/11	Acompanhando reabertura
	da estrada Reneira,
17/11	Fiscalizando obras na
	MT 160

Apiacás MT, 24 de NOVEMBRO de 2023.

Vilceles Gonçalves
Vereador



Latitude: -9.545224
Longitude: -57.633545
Elevação: 283.58±3.00 m
Precisão: 3.54 m
Tempo: 09-11-2023 15:03:16
Nota: Retirada do arumã

NoteCam @ IOS

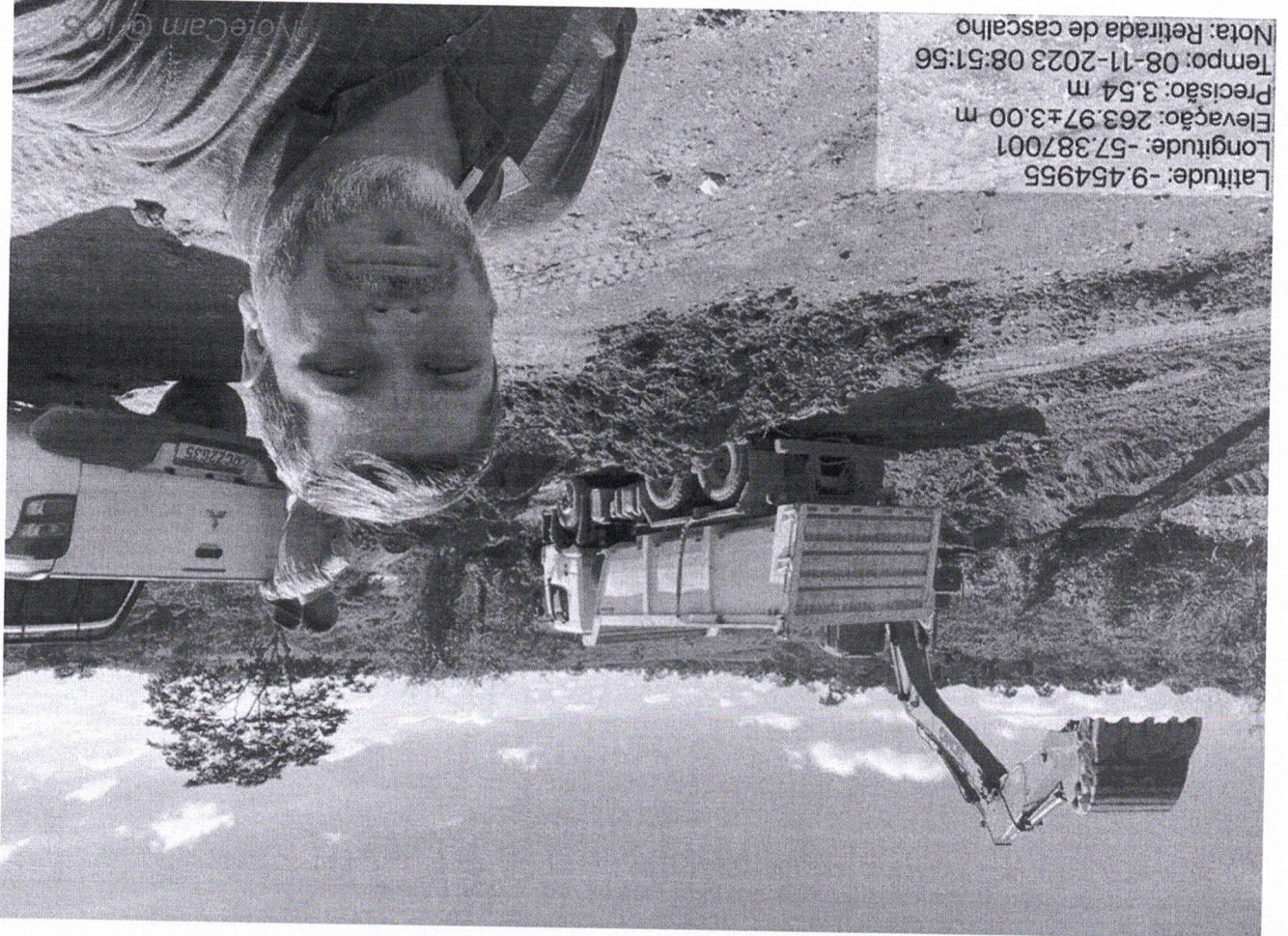

Latitude: -9.454955
Longitude: -57.387001
Elevação: 263.97±3.00 m
Precisão: 3.54 m
Tempo: 08-11-2023 08:51:56
Nota: Retirada de cascalho

NoteCam @ IOS



Latitude: -9.629132
Longitude: -57.451707
Elevação: 250.46±3.00 m
Precisão: 3.54 m
Tempo: 17-11-2023 11:09:40
Nota: Mt 160

NoteCam @ IOS

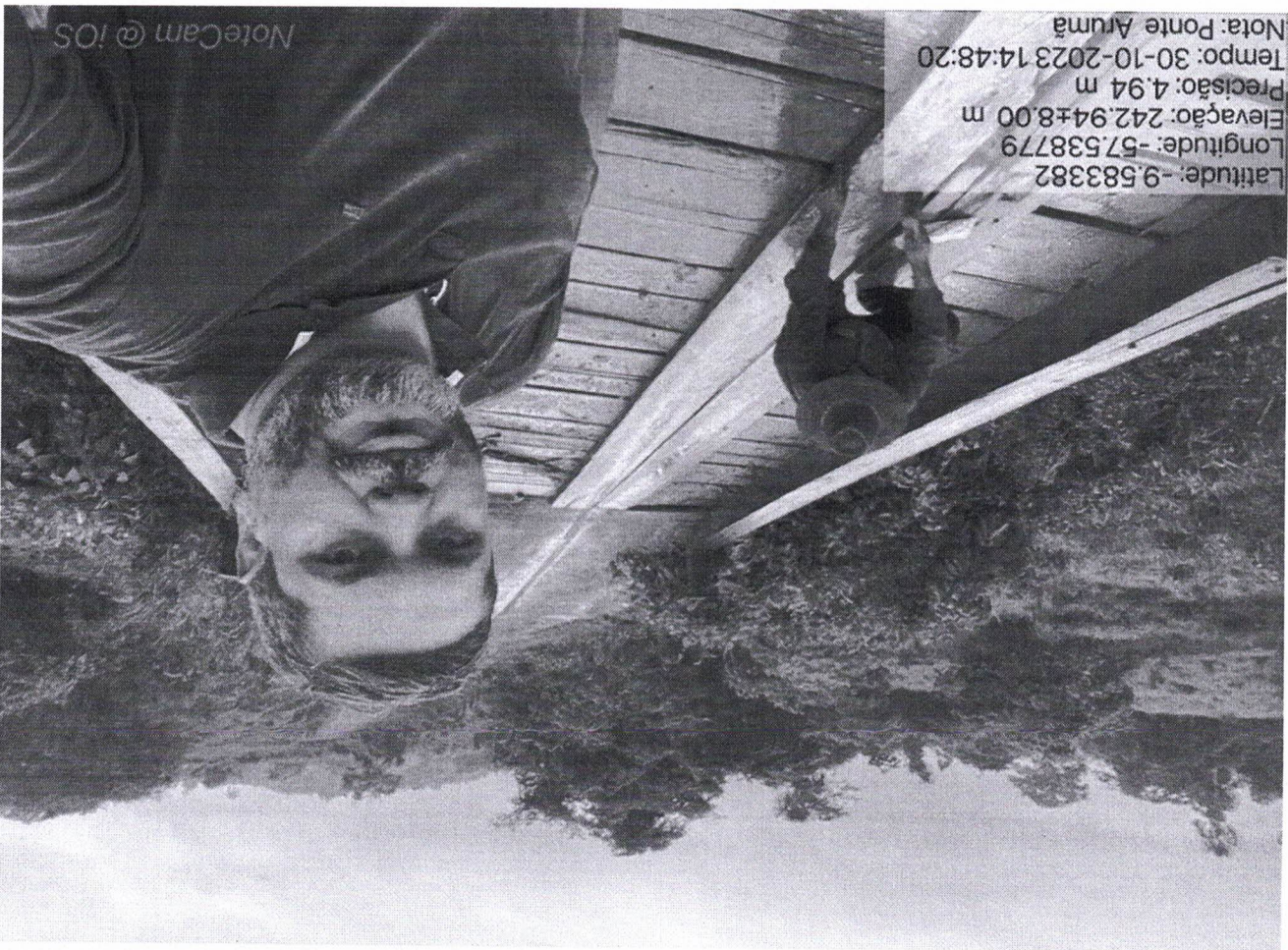

Latitude: -9.583382
Longitude: -57.538779
Elevação: 242.94±8.00 m
Precisão: 4.94 m
Tempo: 30-10-2023 14:48:20
Nota: Ponte Arumã

NoteCam @ IOS



Latitude: -9.503660
Longitude: -57.591525
Elevação: 270.17±4.00 m
Precisão: 4.91 m
Tempo: 14-11-2023 14:57:50
Nota: Estrada da Pereira

NoteCam @ IOS

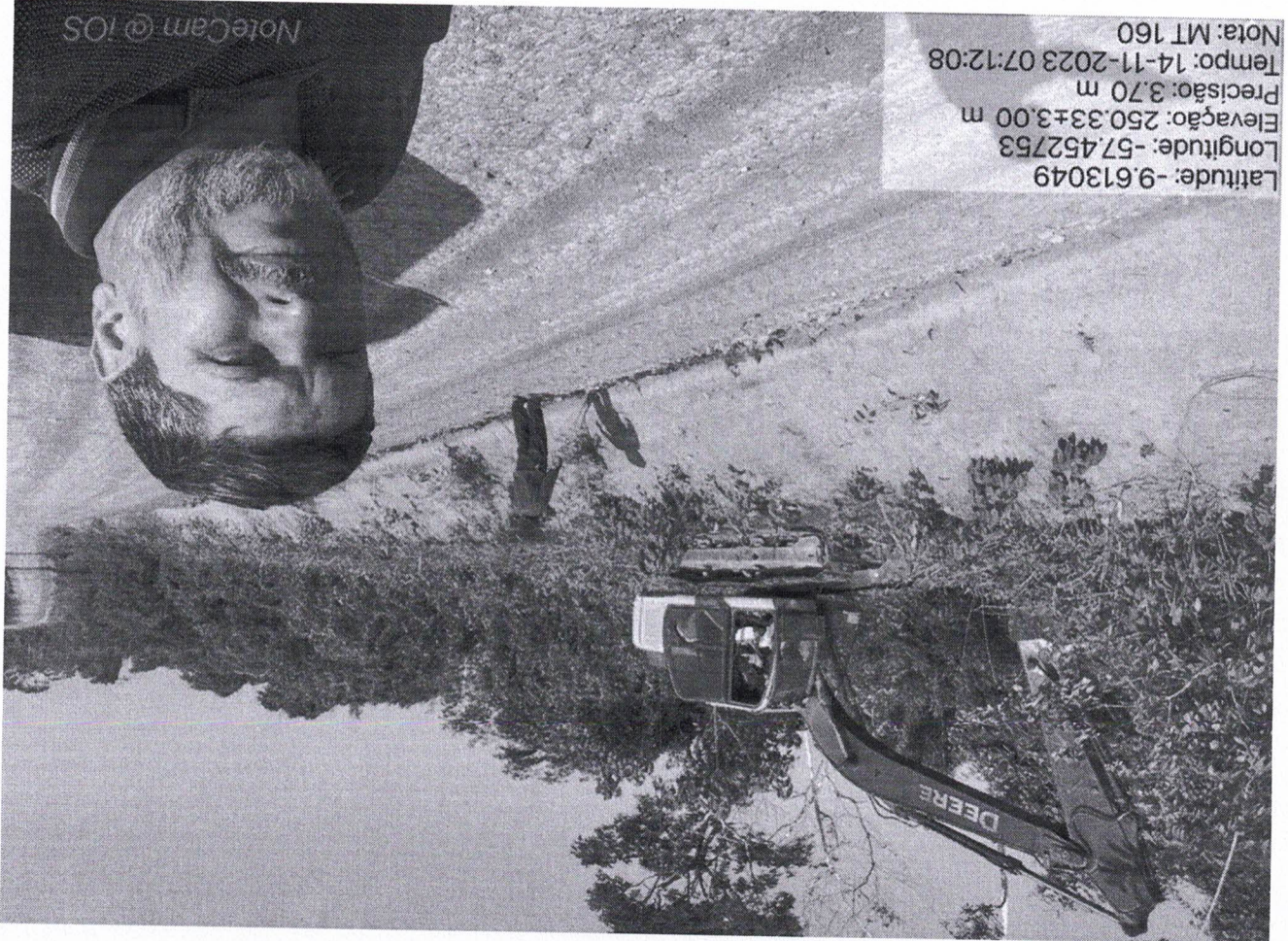

Latitude: -9.613049
Longitude: -57.452753
Elevação: 250.33±3.00 m
Precisão: 3.70 m
Tempo: 14-11-2023 07:12:08
Nota: MT 160

NoteCam @ IOS



Recebemos de AUTO POSTO SOL NASCENTE LTDA os produtos e/ou serviços constantes da Nota Fiscal Eletrônica indicada ao lado.
Destinatário: VILCELES GONCAVES - RUA CORDELIA, 10 - BOM JESUS - Apiacás - MT.
Emissão: 05/11/2023 Valor Total: R\$ 152,01

NF-e
Nº 37410
Série 001

DATA DO RECEBIMENTO IDENTIFICAÇÃO E ASSINATURA DO RECEBEDOR

AUTO POSTO SOL NASCENTE LTDA

AV. GOVERNADOR DANTE MARTINS DE OLIVEIRA, SN
BOM JESUS - APIACÁS - MT
Fone: (66) 3593-2020 CEP: 78595-000

DANFE

Documento Auxiliar da
Nota Fiscal Eletrônica

0 - ENTRADA
1 - SAÍDA **1**

Nº 37410
Série 001
Folha 1/1



CHAVE DE ACESSO

5123 1114 6620 0800 0128 5500 1000 0374 1019 8684 8235

Consulta de autenticidade no portal da NF-e
www.nfe.fazenda.gov.br/portal ou no site da SEFAZ Autenticadora

PROTOCOLO DE AUTORIZAÇÃO DE USO

151.230.086.300.094 05/11/2023 15:25:32

NATUREZA DA OPERAÇÃO

NÓTA FISCAL NFE VENDAS CAIXA

INSCRIÇÃO ESTADUAL

134520351

INSCRIÇÃO ESTADUAL DO SUBSTITUTO TRIBUTÁRIO

CNPJ

14.662.008/0001-28

DESTINATÁRIO / REMETENTE

NOME / RAZÃO SOCIAL

VILCELES GONCAVES

CNPJ / CPF

902.424.241-04

DATA DE EMISSÃO

05/11/2023

ENDEREÇO

RUA CORDELIA, 10

BARRIO / DISTRITO

BOM JESUS

CEP

78595-000

DATA DA SAÍDA

05/11/2023

MUNICÍPIO

APIACÁS

UF

MT

TELEFONE / FAX

INSCRIÇÃO ESTADUAL

HORA DA SAÍDA

15:25:32

FORMA DE PAGAMENTO

DESCRIÇÃO

Dinheiro

VALOR

152,01

CÁLCULO DO IMPOSTO

BASE DE CÁLCULO DO ICMS	VALOR DO ICMS	BASE DE CÁLCULO DO ICMS SUBSTITUIÇÃO	VALOR DO ICMS SUBSTITUIÇÃO	VALOR TOTAL DOS PRODUTOS
0,00	0,00	0,00	0,00	152,01
VALOR DO FRETE	VALOR DO SEGURO	DESCUOTO	OUTRAS DESPESAS ACESSÓRIAS	VALOR TOTAL DA NOTA
0,00	0,00	0,00	0,00	152,01

TRANSPORTADOR / VOLUMES

NOME / RAZÃO SOCIAL	FRETE POR CONTA	CÓDIGO ANTT	PLACA DO VEÍCULO	UF	CNPJ / CPF
	I-DESTINATARIO				
ENDEREÇO	MUNICÍPIO	UF	RE	INSCRIÇÃO ESTADUAL	
QUANTIDADE	ESPECIE	MARCA	NUMERAÇÃO	PESO BRUTO	PESO LÍQUIDO
37	L				

DADOS DOS PRODUTOS / SERVIÇOS

CODIGO PRODUTO	DESCRIÇÃO DO PRODUTO / SERVIÇO	NCM/SH	CST	CFOP	UND.	QUANTIDADE	VALOR UNITARIO	VALOR TOTAL	BASE DE CALC. ICMS	VALOR ICMS	VALOR IPI	ALÍQUOTA %		
000045	*ETANOL E. HIDRATADO NO UNO 1170	22071010	060	5656	L	37,35	4,07	152,01	0,00	0,00	0,00	0,00	0,00	0,00

CÁLCULO DO ISSQN

INSCRIÇÃO MUNICIPAL	VALOR TOTAL DOS SERVIÇOS	BASE DE CÁLCULO DO ISSQN	VALOR TOTAL DO ISSQN
	0,00	0,00	0,00

DADOS ADICIONAIS

INFORMAÇÕES COMPLEMENTARES

// Base Retenção ICMS ST: 102,53 Valor ICMS Retido: 25,63

RESERVADO AO FISCO

Recebemos de AUTO POSTO SOL NASCENTE LTDA os produtos e/ou serviços constantes da Nota Fiscal Eletrônica indicada ao lado.
Destinatário: VILCELES GONCAVES - RUA CORDELIA, 10 - BOM JESUS - Apiacás - MT.
Emissão: 22/11/2023 Valor Total: R\$ 224,48

NF-e
Nº 38112
Série 001

DATA DO RECEBIMENTO IDENTIFICAÇÃO E ASSINATURA DO RECEBEDOR

AUTO POSTO SOL NASCENTE LTDA

AV. GOVERNADOR DANTE MARTINS DE OLIVEIRA, SN
BOM JESUS - APIACÁS - MT
Fone: (66) 3593-2020 CEP: 78595-000

DANFE

Documento Auxiliar da
Nota Fiscal Eletrônica

0 - ENTRADA
1 - SAÍDA **1**

Nº 38112
Série 001
Folha 1/1



CHAVE DE ACESSO

5123 1114 6620 0800 0128 5500 1000 0381 1213 6914 4731

Consulta de autenticidade no portal da NF-e
www.nfe.fazenda.gov.br/portal ou no site da SEFAZ Autenticadora

PROTOCOLO DE AUTORIZAÇÃO DE USO

151.230.091.318.675 22/11/2023 14:16:51

NATUREZA DA OPERAÇÃO
NOTA FISCAL NFE VENDAS CAIXA

INSCRIÇÃO ESTADUAL
134520351

INSCRIÇÃO ESTADUAL DO SUBSTITUTO TRIBUTÁRIO

CNPJ
14.662.008/0001-28

DESTINATÁRIO / REMETENTE

NOME / RAZÃO SOCIAL: VILCELES GONCAVES CNPJ / CPF: 902.424.241-04 DATA DA EMISSÃO: 22/11/2023
ENDEREÇO: RUA CORDELIA, 10 BAIRRO / DISTRITO: BOM JESUS CEP: 78595-000 DATA DA SAÍDA: 22/11/2023
MUNICÍPIO: APIACÁS UF: MT TELEFONE / FAX: INSCRIÇÃO ESTADUAL: HORA DA SAÍDA: 14:16:47

FORMA DE PAGAMENTO

DESCRIÇÃO
Dinheiro

VALOR
224,4

CÁLCULO DO IMPOSTO

BASE DE CÁLCULO DO ICMS	VALOR DO ICMS	BASE DE CÁLCULO DO ICMS SUBSTITUIÇÃO	VALOR DO ICMS SUBSTITUIÇÃO	VALOR TOTAL DOS PRODUTOS	
0,00	0,00	0,00	0,00	224,4	
VALOR DO FRETE	VALOR DO SEGURO	DESCONTO	OUTRAS DESPESAS ACESSÓRIAS	VALOR DO IPI	VALOR TOTAL DA NOTA
0,00	0,00	0,00	0,00	0,00	224,4

TRANSPORTADOR / VOLUMES

NOME / RAZÃO SOCIAL: FRETE POR CONTA: 1-DESTINATARIO CÓDIGO ANTT: PLACA DO VEICULO: UF: CNPJ / CPF:
ENDEREÇO: MUNICÍPIO: UF: RB: INSCRIÇÃO ESTADUAL:
QUANTIDADE: 55 ESPÉCIE: L MARCA: NUMERAÇÃO: PESO BRUTO: PESO LÍQUIDO:

DADOS DOS PRODUTOS / SERVIÇOS

CÓDIGO PRODUTO	DESCRIÇÃO DO PRODUTO / SERVIÇO	NCM/SH	CST	CFOP	UNID.	QUANTIDADE	VALOR UNITÁRIO	VALOR TOTAL	BASE DE CALC. ICMS	VALOR ICMS	VALOR IPI	ALÍQUOTA %		
												ICMS	ST	IP
000045	*ETANOL E HIDRATADO NO UNO 1170	22071010	060	5656	L	53,57	4,07	218,03	0,00	0,00	0,00	0,00	0,00	0,00
000158	*GASOLINA C ADITIVADA UNO 1203	27101259	060	5656	L	1,01	6,39	6,45	0,00	0,00	0,00	0,00	0,00	0,00

CÁLCULO DO ISSQN

INSCRIÇÃO MUNICIPAL	VALOR TOTAL DOS SERVIÇOS	BASE DE CÁLCULO DO ISSQN	VALOR TOTAL DO ISSQN
	0,00	0,00	0,00

DADOS ADICIONAIS

INFORMAÇÕES COMPLEMENTARES
// Base Retenção ICMS ST: 151,36 Valor ICMS Retido: 37,83

RESERVADO AO FISCO

Recebemos de AUTO POSTO SOL NASCENTE LTDA os produtos e/ou serviços constantes da Nota Fiscal Eletrônica indicada ao lado.
Destinatário: VILCELES GONCAVES - RUA CORDELIA, 10 - BOM JESUS - Apacás - MT.
Emissão: 25/11/2023 Valor Total: R\$ 27,79

NF-e
Nº 38234
Série 001

DATA DO RECEBIMENTO IDENTIFICAÇÃO E ASSINATURA DO RECEBEDOR

AUTO POSTO SOL NASCENTE LTDA

AV. GOVERNADOR DANTE MARTINS DE OLIVEIRA, SN
BOM JESUS - APIACÁS - MT
Fone: (66) 3593-2020 CEP: 78595-000

DANFE

Documento Auxiliar da
Nota Fiscal Eletrônica

0 - ENTRADA
1 - SAÍDA **1**

Nº 38234
Série 001
Folha 1/1



CHAVE DE ACESSO

5123 1114 6620 0800 0128 5500 1000 0382 3414 4376 1908

Consulta de autenticidade no portal da NF-e
www.nfe.fazenda.gov.br/portal ou no site da SEFAZ Autenticadora

PROTEÇÃO DE AUTORIZAÇÃO DE USO

151.230.092.400.523 25/11/2023 10:01:41

NATUREZA DA OPERAÇÃO

NOTA FISCAL NFE VENDAS CAIXA

INSCRIÇÃO ESTADUAL

134520351

INSCRIÇÃO ESTADUAL DO SUBST. TLT.C. TRIBUTÁRIO

CNPJ

14.662.008/0001-28

DESTINATÁRIO / REMETENTE

NOME / RAZÃO SOCIAL

VILCELES GONCAVES

CNPJ / CPF

902.424.241-04

DATA DE EMISSÃO

25/11/2023

ENDEREÇO

RUA CORDELIA, 10

BARRIO / DISTRITO

BOM JESUS

CEP

78595-000

DATA DE SAÍDA

25/11/2023

MUNICÍPIO

APIACÁS

UF

MT

TELEFONE / FAX

INSCRIÇÃO ESTADUAL

HORA DA SAÍDA

10:01:40

FORMA DE PAGAMENTO

DESCRIÇÃO

Crédito Loja

VALOR

27,79

FATURAS

Número : 001
Vencimento : 26/12/2023
Valor R\$: 27,79

CÁLCULO DO IMPOSTO

BASE DE CÁLCULO DO ICMS	VALOR DO ICMS	BASE DE CÁLCULO DO ICMS SUBSTITUIÇÃO	VALOR DO ICMS SUBSTITUIÇÃO	VALOR TOTAL DOS PRODUTOS	
0,00	0,00	0,00	0,00	27,79	
VALOR DO FRETE	VALOR DO SEGURO	DESCUPO	QUINHAS DESPESAS ACESSÓRIAS	VALOR DO IPI	VALOR TOTAL DA NOTA
0,00	0,00	0,00	0,00	0,00	27,79

TRANSPORTADOR / VOLUMES

NOME / RAZÃO SOCIAL	ENDEREÇO	FRETE POR CONTA	CODIGO ANTT	PLACA DO VEICULO	UF	CNPJ / CPF
		1-DESTINATARIO				
QUANTIDADE	ESPECIE	MARCA	MUNICÍPIO	UF	RE	INSCRIÇÃO ESTADUAL
4	L					
NUMERAÇÃO	PESO BRUTO	PESO LÍQUIDO				

DADOS DOS PRODUTOS / SERVIÇOS

CODIGO PRODUTO	DESCRIÇÃO DO PRODUTO / SERVIÇO	NCM/SH	CST	CFOP	UND.	QUANTIDADE	VALOR UNITARIO	VALOR TOTAL	BASE DE CÁLC. ICMS	VALOR ICMS	VALOR IPI	ALÍQUOTA %		
000158	*GASOLINA C ADITIVADA UNO 1263	27101259	060	5656	L	3,92	7,09	27,79	0,00	0,00	0,00	0,00	0,00	0,00

CÁLCULO DO ISSQN

INSCRIÇÃO MUNICIPAL	VALOR TOTAL DOS SERVIÇOS	BASE DE CÁLCULO DO ISSQN	VALOR TOTAL DO ISSQN
	0,00	0,00	0,00

DADOS ADICIONAIS

INFORMAÇÕES COMPLEMENTARES	RESERVADO AO FISCO
// Base Retenção ICMS ST: 16,68 Valor ICMS Retido: 4,17	

Recebemos de AUTO POSTO SOL NASCENTE LTDA os produtos e/ou serviços constantes da Nota Fiscal Eletrônica indicada ao lado.
Destinatário: VILCELES GONCAVES - RUA CORDELIA, 10 - BOM JESUS - Apiacás - MT.
Emissão: 25/11/2023 Valor Total: R\$ 158,78

NF-e
Nº 38251
Série 001

AUTO POSTO SOL NASCENTE LTDA

AV. GOVERNADOR DANTE MARTINS DE OLIVEIRA, SN
BOM JESUS - APIACÁS - MT
Fone: (66) 3593-2020 CEP: 78595-000

DANFE

Documento Auxiliar da
Nota Fiscal Eletrônica

0 - ENTRADA
1 - SAÍDA

1

Nº 38251
Série 001
Folha 1/1



CHAVE DE ACESSO

5123 1114 6620 0800 0128 5500 1000 0382 5118 1444 3110

Consulta de autenticidade no portal da NF-e
www.nfe.fazenda.gov.br/portal ou no site da SEFAZ Autenticadora

PROTOCOLO DE AUTORIZAÇÃO DE USO

151.230.092.513.002 25/11/2023 16:53:56

NATUREZA DA OPERAÇÃO

NOTA FISCAL NFE VENDAS CAIXA

INSCRIÇÃO ESTADUAL

134520351

INSCRIÇÃO ESTADUAL DO SUBST.TRIB. TRIBUTÁRIO

CNPJ

14.662.008/0001-28

DESTINATÁRIO / REMETENTE

NOME / RAZÃO SOCIAL
VILCELES GONCAVES

CNPJ / CPF

902.424.241-04

DATA DE EMISSÃO

25/11/2023

ENDEREÇO

RUA CORDELIA, 10

BAIRRO / DISTRITO

BOM JESUS

CEP

78595-000

DATA DE SAÍDA

25/11/2023

MUNICÍPIO

APIACÁS

UF

MT

TELEFONE / FAX

INSCRIÇÃO ESTADUAL

HORA DA SAÍDA

16:53:56

FORMA DE PAGAMENTO

DESCRIÇÃO

Crédito Loja

VALOR

158,78

FATURAS

Número : 001
Vencimento : 26/12/2023
Valor R\$: 158,78

CÁLCULO DO IMPOSTO

BASE DE CÁLCULO DO ICMS	0,00	VALOR DO ICMS	0,00	BASE DE CÁLCULO DO ICMS SUBSTITUIÇÃO	0,00	VALOR DO ICMS SUBSTITUIÇÃO	0,00	VALOR TOTAL DOS PRODUTOS	158,78
VALOR DO FRETE	0,00	VALOR DO SEGURO	0,00	DESCONTO	0,00	OUTRAS DESPESAS ACESSÓRIAS	0,00	VALOR LÍQUIDO	0,00
								VALOR TOTAL DA NOTA	158,78

TRANSPORTADOR / VOLUMES

NOME / RAZÃO SOCIAL		FRATE POR COPIA		CÓDIGO ANT		PLACA DO VEICULO		UF		CNPJ / CPF	
ENDEREÇO		1-DESTINATARIO		MUNICÍPIO		UF		RE		INSCRIÇÃO ESTADUAL	
QUANTIDADE	ESPECIE	MARCA		NUMERAÇÃO		PESO BRUTO		PESO LÍQUIDO			
34	L										

DADOS DOS PRODUTOS / SERVIÇOS

CÓDIGO PRODUTO	DESCRIÇÃO DO PRODUTO / SERVIÇO	NCM/SH	CST	CFOP	UND.	QUANTIDADE	VALOR UNITÁRIO	VALOR TOTAL	BASE DE CALC. ICMS	VALOR ICMS	VALOR IPI	ALÍQUOTA %		
000045	*ETANOL E. HIDRATADO NO UNO 1170	22071010	060	5656	L	34,00	4,67	158,78	0,00	0,00	0,00	0,00	0,00	0,00

CÁLCULO DO ISSQN

INSCRIÇÃO MUNICIPAL	VALOR TOTAL DOS SERVIÇOS	0,00	BASE DE CÁLCULO DO ISSQN	0,00	VALOR TOTAL DO ISSQN	0,00
---------------------	--------------------------	------	--------------------------	------	----------------------	------

DADOS ADICIONAIS

INFORMAÇÕES COMPLEMENTARES
// Base Retenção ICMS ST: 93,33 Valor ICMS Retido: 23,33

RESERVADO AO FISCO