



CÂMARA MUNICIPAL DE APIACÁS

Estado de Mato Grosso

Ao
Departamento de Contabilidade

A/C: Sr. Thalita Raquel de Brito,

Solicitação de Verbas Indenizatórias

Através de o presente solicitar pagamento de V. I. (Verba Indenizatória) no valor de **RS 2.500,00 (Dois mil e quinhentos reais)** para ressarcir despesas realizadas em razão das atividades inerentes ao exercício do mandato parlamentar dentro do Estado de Mato Grosso, de acordo com o relatório em anexo, conforme **Lei Municipal 1066/2018**.

Na certeza de contarmos com vossa habitual compreensão, colocamo-nos à sua disposição para eventuais esclarecimentos, e aproveitamos o momento para apresentar-lhe votos de elevada estima e consideração.

Apiacás MT, 25 de Maio de 2022.

Atenciosamente

José Lima dos Santos
Vereador Vice Presidente



CÂMARA MUNICIPAL DE APIACÁS

Estado de Mato Grosso

CÂMARA MUNICIPAL DE APIACÁS

ESTADO DE MATO GROSSO

RELATÓRIO DE METAS ALCANÇADAS

CONFORME LEI MUNICIPAL 1066/2018.

VERBA INDENIZATORIA PARLAMENTAR

BENEFICIADO VEREADOR: JOSÉ LIMA DOS SANTOS

CPF: 018.865.421-63

RELATORIO REFERENTE AO MÊS DE MAIO.

Considerando que a contribuição vem no amparo da atividade parlamentar de fiscalização dos atos da administração pública municipal e interação direta com a população dentro do território do Município, para laborar suas reivindicações.

DATA	DESCRIÇÃO
03.05.2022	Estive acompanhando
	maquinários Realizando a
	Estados João de Barros
08.05.2022	Estive acompanhando
	novamente a maquinários
	Entesllando a Estrada
	João de Barros que do-
	do Alsea Juaze A Villa mutua
15.05.2022	Estive acompanhando o
	trabalamento no Estrado
	Arumari
07.05.2022	Estive acompanhando Relectura
	dos serro no Estrada
	de elimari



CÂMARA MUNICIPAL DE APIACÁS

Estado de Mato Grosso

22/05/2022	Estive acompanhando os
	feitos de cortes na
	comunidade universal

Apiacás - MT, em 25 de Maio de 2022.

José Lima dos Santos

Vereador



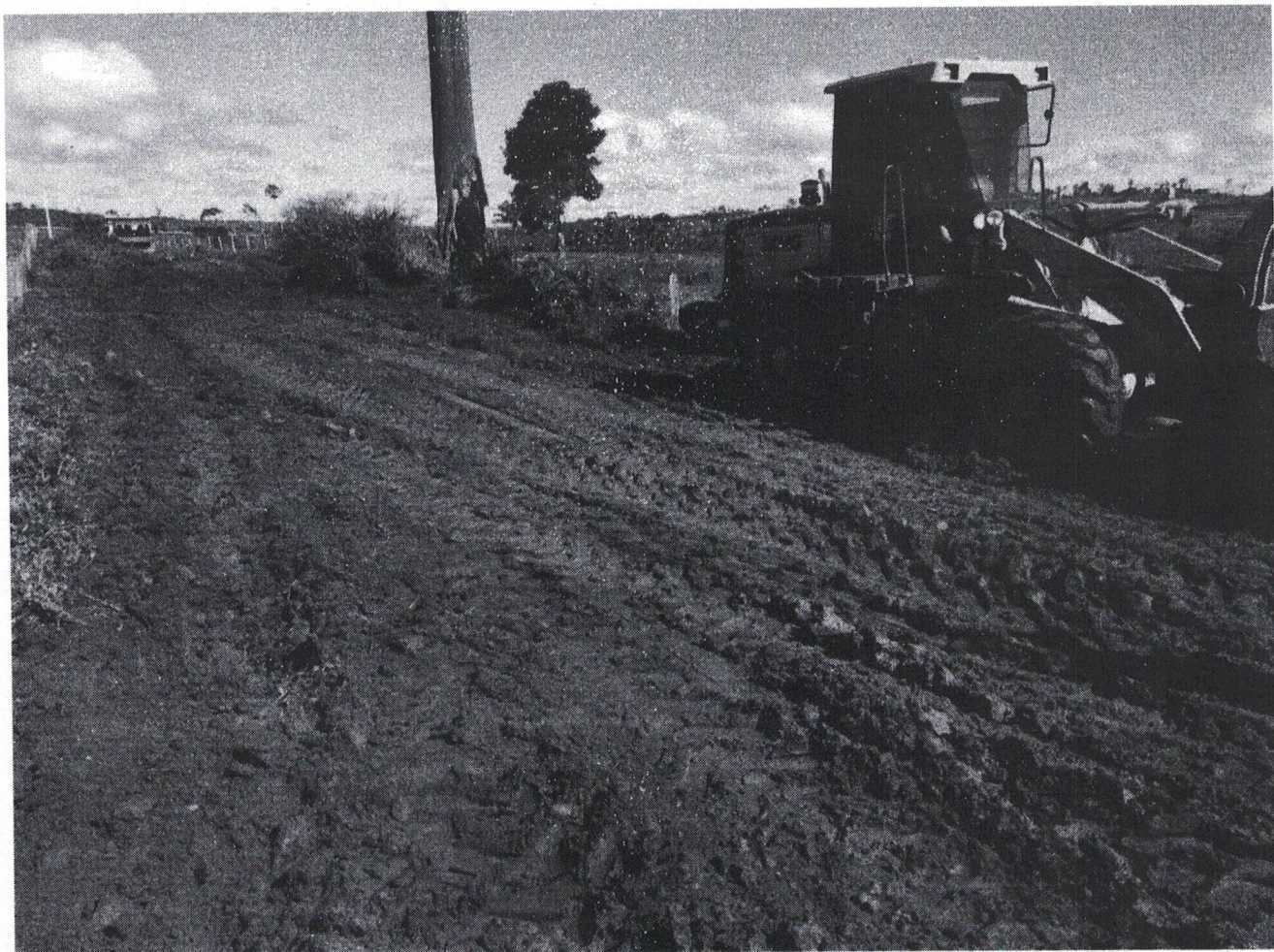



Recebemos de AUTO POSTO SOL NASCENTE EIRELI os produtos e/ou serviços constantes da Nota Fiscal Eletrônica indicada ao lado.
Destinatário: JOSE LIMA DOS SANTOS - RUA CASSANDRA, S/N - PRIMAVERA - Apicás - MT.
Emissão: 13/05/2022 Valor Total: R\$ 495,73

NF-e
Nº 20445
Série 001

DATA DO RECEBIMENTO IDENTIFICAÇÃO E ASSINATURA DO RECEBEDOR

AUTO POSTO SOL NASCENTE EIRELI

AV. GOVERNADOR DANTE MARTINS DE OLIVEIRA, SN
BOM JESUS - Apicás - MT
Fone: (66) 3593-2020 CEP: 78595-000

DANFE

Documento Auxiliar da
Nota Fiscal Eletrônica

0 - ENTRADA
1 - SAÍDA

1

Nº 20445
Série 001
Folha 1/1



CHAVE DE ACESSO

5122 0514 6620 0800 0128 5500 1000 0204 4515 0903 7077

Consulta de autenticidade no portal da NF-e
www.nfe.fazenda.gov.br/portal ou no site da SEFAZ Autenticadora

PROTOCOLO DE AUTORIZAÇÃO DE USO

151.220.032.529.104 13/05/2022 10:08:57

NATUREZA DA OPERAÇÃO

NOTA FISCAL NFE VENDAS CAIXA

INSCRIÇÃO ESTADUAL

134520351

INSCRIÇÃO ESTADUAL DO SUBSTITUTO TRIBUTÁRIO

CNPJ

14.662.008/0001-28

DESTINATÁRIO / REMETENTE

NOME / RAZÃO SOCIAL

JOSE LIMA DOS SANTOS

CNPJ / CPF

018.865.421-63

DATA DA EMISSÃO

13/05/2022

ENDEREÇO

RUA CASSANDRA, S/N

BAIRRO / DISTRITO

PRIMAVERA

CEP

78595-000

DATA DA SAÍDA

13/05/2022

MUNICÍPIO

Apicás

UF

MT

TELEFONE / FAX

66984119561

INSCRIÇÃO ESTADUAL

HORA DA SAÍDA

10:06:38

FORMA DE PAGAMENTO

DESCRIÇÃO

Crédito Loja

VALOR

495,73

FATURAS

Número : 001
Vencimento : 13/06/2022
Valor R\$: 495,73

CÁLCULO DO IMPOSTO

BASE DE CÁLCULO DO ICMS	VALOR DO ICMS	BASE DE CÁLCULO DO ICMS SUBSTITUIÇÃO	VALOR DO ICMS SUBSTITUIÇÃO	VALOR TOTAL DOS PRODUTOS	
0,00	0,00	0,00	0,00	495,73	
VALOR DO FRETE	VALOR DO SEGURO	DESCONTO	OUTRAS DESPESAS ACESSÓRIAS	VALOR DO IPI	VALOR TOTAL DA NOTA
0,00	0,00	0,00	0,00	0,00	495,73

TRANSPORTADOR / VOLUMES

NOME / RAZÃO SOCIAL	FRETE POR CONTA	CÓDIGO ANTT	PLACA DO VEÍCULO	UF	CNPJ / CPF
	0-EMITENTE				
ENDEREÇO	MUNICÍPIO	UF	RB	INSCRIÇÃO ESTADUAL	
QUANTIDADE	ESPÉCIE	MARCA	NUMERAÇÃO	PESO BRUTO	PESO LÍQUIDO
58	LL				

DADOS DOS PRODUTOS / SERVIÇOS

CÓDIGO PRODUTO	DESCRIÇÃO DO PRODUTO / SERVIÇO	NCM/SH	CST	CFOP	UNID.	QUANTIDADE	VALOR UNITÁRIO	VALOR TOTAL	BASE DE CÁLC. ICMS	VALOR ICMS	VALOR IPI	ALÍQUOTA %		
												ICMS	ST	IPI
000047	*OLEO DIESEL B5 S500 NO ONU 1	27101921	060	5656	LL	57,71	8,59	495,73	0,00	0,00	0,00	0,00	0,00	0,00

CÁLCULO DO ISSQN

INSCRIÇÃO MUNICIPAL	VALOR TOTAL DOS SERVIÇOS	BASE DE CÁLCULO DO ISSQN	VALOR TOTAL DO ISSQN
	0,00	0,00	0,00

DADOS ADICIONAIS

INFORMAÇÕES COMPLEMENTARES	INFORMAÇÕES COMPLEMENTARES

Recebemos de AUTO POSTO SOL NASCENTE EIRELI os produtos e/ou serviços constantes da Nota Fiscal Eletrônica indicada ao lado.
Destinatário: JOSE LIMA DOS SANTOS - RUA CASSANDRA, S/N - PRIMAVERA - Apicás - MT.
Emissão: 20/05/2022 Valor Total: R\$ 240,12

NF-e
Nº 20642
Série 001

DATA DO RECEBIMENTO IDENTIFICAÇÃO E ASSINATURA DO RECEBEDOR

AUTO POSTO SOL NASCENTE EIRELI

AV. GOVERNADOR DANTE MARTINS DE OLIVEIRA, SN
BOM JESUS - Apicás - MT
Fone: (66) 3593-2020 CEP: 78595-000

DANFE

Documento Auxiliar da
Nota Fiscal Eletrônica

0 - ENTRADA
1 - SAÍDA

1

Nº 20642
Série 001
Folha 1/1



CHAVE DE ACESSO

5122 0514 6620 0800 0128 5500 1000 0206 4212 6162 2914

Consulta de autenticidade no portal da NF-e
www.nfe.fazenda.gov.br/portal ou no site da SEFAZ Autenticadora

PROTOCOLO DE AUTORIZAÇÃO DE USO

151.220.034.392.005 20/05/2022 15:29:48

NATUREZA DA OPERAÇÃO

NOTA FISCAL NFE VENDAS CAIXA

INSCRIÇÃO ESTADUAL

134520351

INSCRIÇÃO ESTADUAL DO SUBSTITUTO TRIBUTÁRIO

CNPJ

14.662.008/0001-28

DESTINATÁRIO / REMETENTE

NOME / RAZÃO SOCIAL

JOSE LIMA DOS SANTOS

CNPJ / CPF

018.865.421-63

DATA DA EMISSÃO

20/05/2022

ENDEREÇO

RUA CASSANDRA, S/N

BAIRRO / DISTRITO

PRIMAVERA

CEP

78595-000

DATA DA SAÍDA

20/05/2022

MUNICÍPIO

Apicás

UF

MT

TELEFONE / FAX

66984119561

INSCRIÇÃO ESTADUAL

HORA DA SAÍDA

15:28:00

FORMA DE PAGAMENTO

DESCRIÇÃO

Crédito Loja

VALOR

240,12

FATURAS

Número : 001
Vencimento : 20/06/2022
Valor R\$: 240,12

CÁLCULO DO IMPOSTO

BASE DE CÁLCULO DO ICMS	VALOR DO ICMS	BASE DE CÁLCULO DO ICMS SUBSTITUIÇÃO	VALOR DO ICMS SUBSTITUIÇÃO	VALOR TOTAL DOS PRODUTOS	
0,00	0,00	0,00	0,00	240,12	
VALOR DO FRETE	VALOR DO SEGURO	DESCONTO	OUTRAS DESPESAS ACESSÓRIAS	VALOR DO IPI	VALOR TOTAL DA NOTA
0,00	0,00	0,00	0,00	0,00	240,12

TRANSPORTADOR / VOLUMES

NOME / RAZÃO SOCIAL	FRETE POR CONTA	CÓDIGO ANTT	PLACA DO VEÍCULO	UF	CNPJ / CPF
	0-EMITENTE				
ENDEREÇO	MUNICÍPIO	UF	RB	INSCRIÇÃO ESTADUAL	
QUANTIDADE	ESPÉCIE	MARCA	NUMERAÇÃO	PESO BRUTO	PESO LÍQUIDO
27	LL				

DADOS DOS PRODUTOS / SERVIÇOS

CÓDIGO PRODUTO	DESCRIÇÃO DO PRODUTO / SERVIÇO	NCM/SH	CST	CFOP	UNID.	QUANTIDADE	VALOR UNITÁRIO	VALOR TOTAL	BASE DE CÁLC. ICMS	VALOR ICMS	VALOR IPI	ALÍQUOTA %		
												ICMS	ST	IPI
000048	*OLEO DIESEL B S10 NO ONU 120	27101921	060	5656	LL	27,01	8,89	240,12	0,00	0,00	0,00	0,00	0,00	0,00

CÁLCULO DO ISSQN

INSCRIÇÃO MUNICIPAL	VALOR TOTAL DOS SERVIÇOS	BASE DE CÁLCULO DO ISSQN	VALOR TOTAL DO ISSQN
	0,00	0,00	0,00

DADOS ADICIONAIS

INFORMAÇÕES COMPLEMENTARES	INFORMAÇÕES COMPLEMENTARES

Recebemos de AUTO POSTO SOL NASCENTE EIRELI os produtos e/ou serviços constantes da Nota Fiscal Eletrônica indicada ao lado.
Destinatário: JOSE LIMA DOS SANTOS - RUA CASSANDRA, S/N - PRIMAVERA - Apiacás - MT.
Emissão: 23/05/2022 Valor Total: R\$ 43,64

NF-e
Nº 20681
Série 001

DATA DO RECEBIMENTO IDENTIFICAÇÃO E ASSINATURA DO RECEBEDOR

AUTO POSTO SOL NASCENTE EIRELI

AV. GOVERNADOR DANTE MARTINS DE OLIVEIRA, SN
BOM JESUS - Apiacás - MT
Fone: (66) 3593-2020 CEP: 78595-000

DANFE

Documento Auxiliar da
Nota Fiscal Eletrônica

0 - ENTRADA
1 - SAÍDA

1

Nº 20681
Série 001
Folha 1/1



CHAVE DE ACESSO

5122 0514 6620 0800 0128 5500 1000 0206 8116 2916 2089

Consulta de autenticidade no portal da NF-e
www.nfe.fazenda.gov.br/portal ou no site da SEFAZ Autenticadora

PROTOCOLO DE AUTORIZAÇÃO DE USO

151.220.034.716.355 23/05/2022 08:02:28

NATUREZA DA OPERAÇÃO

NOTA FISCAL NFE VENDAS CAIXA

INSCRIÇÃO ESTADUAL

134520351

INSCRIÇÃO ESTADUAL DO SUBSTITUTO TRIBUTÁRIO

CNPJ

14.662.008/0001-28

DESTINATÁRIO / REMETENTE

NOME / RAZÃO SOCIAL

JOSE LIMA DOS SANTOS

CNPJ / CPF

018.865.421-63

DATA DA EMISSÃO

23/05/2022

ENDEREÇO

RUA CASSANDRA, S/N

BAIRRO / DISTRITO

PRIMAVERA

CEP

78595-000

DATA DA SAÍDA

23/05/2022

MUNICÍPIO

Apiacás

UF

MT

TELEFONE / FAX

66984119561

INSCRIÇÃO ESTADUAL

HORA DA SAÍDA

08:00:52

FORMA DE PAGAMENTO

DESCRIÇÃO

Crédito Loja

VALOR

43,64

FATURAS

Número : 001
Vencimento : 23/06/2022
Valor R\$: 43,64

CÁLCULO DO IMPOSTO

BASE DE CÁLCULO DO ICMS	VALOR DO ICMS	BASE DE CÁLCULO DO ICMS SUBSTITUIÇÃO	VALOR DO ICMS SUBSTITUIÇÃO	VALOR TOTAL DOS PRODUTOS	
0,00	0,00	0,00	0,00	43,64	
VALOR DO FRETE	VALOR DO SEGURO	DESCONTO	OUTRAS DESPESAS ACESSÓRIAS	VALOR DO IPI	VALOR TOTAL DA NOTA
0,00	0,00	0,00	0,00	0,00	43,64

TRANSPORTADOR / VOLUMES

NOME / RAZÃO SOCIAL	FRETE POR CONTA	CÓDIGO ANTT	PLACA DO VEÍCULO	UF	CNPJ / CPF
	0-EMITENTE				
ENDEREÇO	MUNICÍPIO	UF	RB:	INSCRIÇÃO ESTADUAL	
QUANTIDADE	ESPÉCIE	MARCA	NUMERAÇÃO	PESO BRUTO	PESO LÍQUIDO
5	LL				

DADOS DOS PRODUTOS / SERVIÇOS

CÓDIGO PRODUTO	DESCRIÇÃO DO PRODUTO / SERVIÇO	NCM/SH	CST	CFOP	UNID.	QUANTIDADE	VALOR UNITÁRIO	VALOR TOTAL	BASE DE CÁLC. ICMS	VALOR ICMS	VALOR IPI	ALÍQUOTA %		
												ICMS	ST	IPI
000158	*GASOLINA C ADITIVADA UNO 1203	27101259	060	5656	LL	5,14	8,49	43,64	0,00	0,00	0,00	0,00	0,00	0,00

CÁLCULO DO ISSQN

INSCRIÇÃO MUNICIPAL	VALOR TOTAL DOS SERVIÇOS	BASE DE CÁLCULO DO ISSQN	VALOR TOTAL DO ISSQN
	0,00		0,00

DADOS ADICIONAIS

INFORMAÇÕES COMPLEMENTARES	INFORMAÇÕES COMPLEMENTARES
// Base Retenção ICMS ST: 21,87 Valor ICMS Retido: 5,47	

DATA DO RECEBIMENTO IDENTIFICAÇÃO E ASSINATURA DO RECEBEDOR

AUTO POSTO SOL NASCENTE EIRELI

AV. GOVERNADOR DANTE MARTINS DE OLIVEIRA, SN
BOM JESUS - Apicás - MT
Fone: (66) 3593-2020 CEP: 78595-000

DANFE

Documento Auxiliar da
Nota Fiscal Eletrônica

0 - ENTRADA
1 - SAÍDA **1**

Nº 20713
Série 001
Folha 1/1



CHAVE DE ACESSO

5122 0514 6620 0800 0128 5500 1000 0207 1314 1769 1334

Consulta de autenticidade no portal da NF-e
www.nfe.fazenda.gov.br/portal ou no site da SEFAZ Autenticadora

PROTOCOLO DE AUTORIZAÇÃO DE USO

151.220.035.063.370 24/05/2022 08:45:12

NATUREZA DA OPERAÇÃO

NOTA FISCAL NFE VENDAS CAIXA

INSCRIÇÃO ESTADUAL

134520351

INSCRIÇÃO ESTADUAL DO SUBSTITUTO TRIBUTÁRIO

CNPJ

14.662.008/0001-28

DESTINATÁRIO / REMETENTE

NOME / RAZÃO SOCIAL

JOSE LIMA DOS SANTOS

CNPJ / CPF

018.865.421-63

DATA DA EMISSÃO

24/05/2022

ENDEREÇO

RUA CASSANDRA, S/N

BAIRRO / DISTRITO

PRIMAVERA

CEP

78595-000

DATA DA SAÍDA

24/05/2022

MUNICÍPIO

Apicás

UF

MT

TELEFONE / FAX

66984119561

INSCRIÇÃO ESTADUAL

HORA DA SAÍDA

08:43:24

FORMA DE PAGAMENTO

DESCRIÇÃO

Crédito Loja

VALOR

300,65

FATURAS

Número : 001
Vencimento : 24/06/2022
Valor R\$: 300,65

CÁLCULO DO IMPOSTO

BASE DE CÁLCULO DO ICMS		VALOR DO ICMS	BASE DE CÁLCULO DO ICMS SUBSTITUIÇÃO		VALOR DO ICMS SUBSTITUIÇÃO	VALOR TOTAL DOS PRODUTOS	
0,00	0,00	0,00	0,00	0,00	0,00	300,65	
VALOR DO FRETE		VALOR DO SEGLRO	DESCONTO	OUTRAS DESPESAS ACESSÓRIAS	VALOR DO IPI	VALOR TOTAL DA NOTA	
0,00	0,00	0,00	0,00	0,00	0,00	300,65	

TRANSPORTADOR / VOLUMES

NOME / RAZÃO SOCIAL		FRETE POR CONTA	CÓDIGO ANTT	PLACA DO VEÍCULO	UF	CNPJ / CPF
		0-EMITENTE				
ENDEREÇO		MUNICÍPIO	UF	RB	INSCRIÇÃO ESTADUAL	
QUANTIDADE	ESPÉCIE	MARCA	NUMERAÇÃO	PESO BRUTO	PESO LÍQUIDO	
35	LL					

DADOS DOS PRODUTOS / SERVIÇOS

CÓDIGO PRODUTO	DESCRIÇÃO DO PRODUTO / SERVIÇO	NCM/SH	CST	CFOP	UNID.	QUANTIDADE	VALOR UNITÁRIO	VALOR TOTAL	BASE DE CÁLC. ICMS	VALOR ICMS	VALOR IPI	ALÍQUOTA %		
												ICMS	ST	IPI
000047	*OLEO DIESEL B5 S500 NO ONU 1	27101921	060	5656	LL	35,00	8,59	300,65	0,00	0,00	0,00	0,00	0,00	0,00

CÁLCULO DO ISSQN

INSCRIÇÃO MUNICIPAL	VALOR TOTAL DOS SERVIÇOS	BASE DE CÁLCULO DO ISSQN	VALOR TOTAL DO ISSQN
	0,00	0,00	0,00

DADOS ADICIONAIS

INFORMAÇÕES COMPLEMENTARES	INFORMAÇÕES COMPLEMENTARES