



# CÂMARA MUNICIPAL DE APIACÁS

## Estado de Mato Grosso

Ao  
Departamento de Contabilidade

A/C: Sr. Thalita Raquel de Brito,

### Solicitação de Verbas Indenizatórias

Através de o presente solicitar pagamento de V. I. (Verba Indenizatória) no valor de **R\$ 2.500,00 (Dois mil e quinhentos reais)** para ressarcir despesas realizadas em razão das atividades inerentes ao exercício do mandato parlamentar dentro do Estado de Mato Grosso, de acordo com o relatório em anexo, conforme **Lei Municipal 1066/2018**.

Na certeza de contarmos com vossa habitual compreensão, colocamo-nos à sua disposição para eventuais esclarecimentos, e aproveitamos o momento para apresentar-lhe votos de elevada estima e consideração.

Apiacás MT, 25 de Abril de 2022..

Atenciosamente

Leilson Balduino Feitosa  
Vereador



# CÂMARA MUNICIPAL DE APIACÁS

Estado de Mato Grosso

**CÂMARA MUNICIPAL DE APIACÁS**  
**ESTADO DE MATO GROSSO**  
**RELATÓRIO DE METAS ALCANÇADAS**  
**CONFORME LEI MUNICIPAL 1066/2018.**

## **VERBA INDENIZATORIA PARLAMENTAR**

**BENEFICIADO VEREADOR: LEILSON BALDUÍNO FEITOSA**

**CPF: 934.465.191-49**

## **RELATORIO REFERENTE AO MÊS DE ABRIL.**

Considerando que a contribuição vem no amparo da atividade parlamentar de fiscalização dos atos da administração pública municipal e interação direta com a população dentro do território do Município, para laborar suas reivindicações.

| <b>DATA</b> | <b>DESCRIÇÃO</b>                        |
|-------------|---|
| 04/04/2022  | ESTIVE NA ESTRADA JOSÉ MARIO COSTA      |
|             | PARTE QUE DA ACESSO A VILA MUTUM        |
|             | FISCALIZANDO OS PONTOS CRITICO          |
| 06/04/2022  | ESTIVE NA ESTRADA DA JOARIA             |
|             | ACOMPANHANDO O ENCASALHAMENTO           |
|             | DOS PONTOS CRITICOS E CONSTRUÇÕES       |
|             | DE BUEIROS                              |
| 11/04/2022  | ESTIVE NA ESTRADA UNIVERSAL             |
|             | ACOMPANHANDO A CONSTRUÇÃO DA            |
|             | REDE ELÉTRICA PROGRAMA                  |
|             | LUZ PARA TODOS                          |
| 12/04/2022  | ESTIVE ACOMPANHANDO A SECRETARIA        |
|             | DE OBRA ONDE FOI FEITO O PATROLHA-      |
|             | MENTO E EM CASCALHAMENTO                |
|             | DAS SERRAS E REFORMAS DE PONTES         |
|             | NA MT 206 ESTRADA QUE DA ACESSO A Balsa |



# CÂMARA MUNICIPAL DE APIACÁS

## Estado de Mato Grosso

|            |  |
|------------|--|
| 16/04/2022 | ESTIVE NA MT 160 ACOMPANHANDO A SECRETARIA DE OBRA ONDE FOI FEITO O PATROLHAMENTO ATÉ A DIVISA   |
| 18/04/2022 | ESTIVE NA ESTRADA DA JUARA ACOMPANHANDO A CONSTROÇÃO DE UM BUEIRO E FOI ARRUMADO PONTAS CRITICOS |

Apiacás - MT, em 25 de Abril de 2022..

**Leilson Balduino Feitosa**  
Vereador



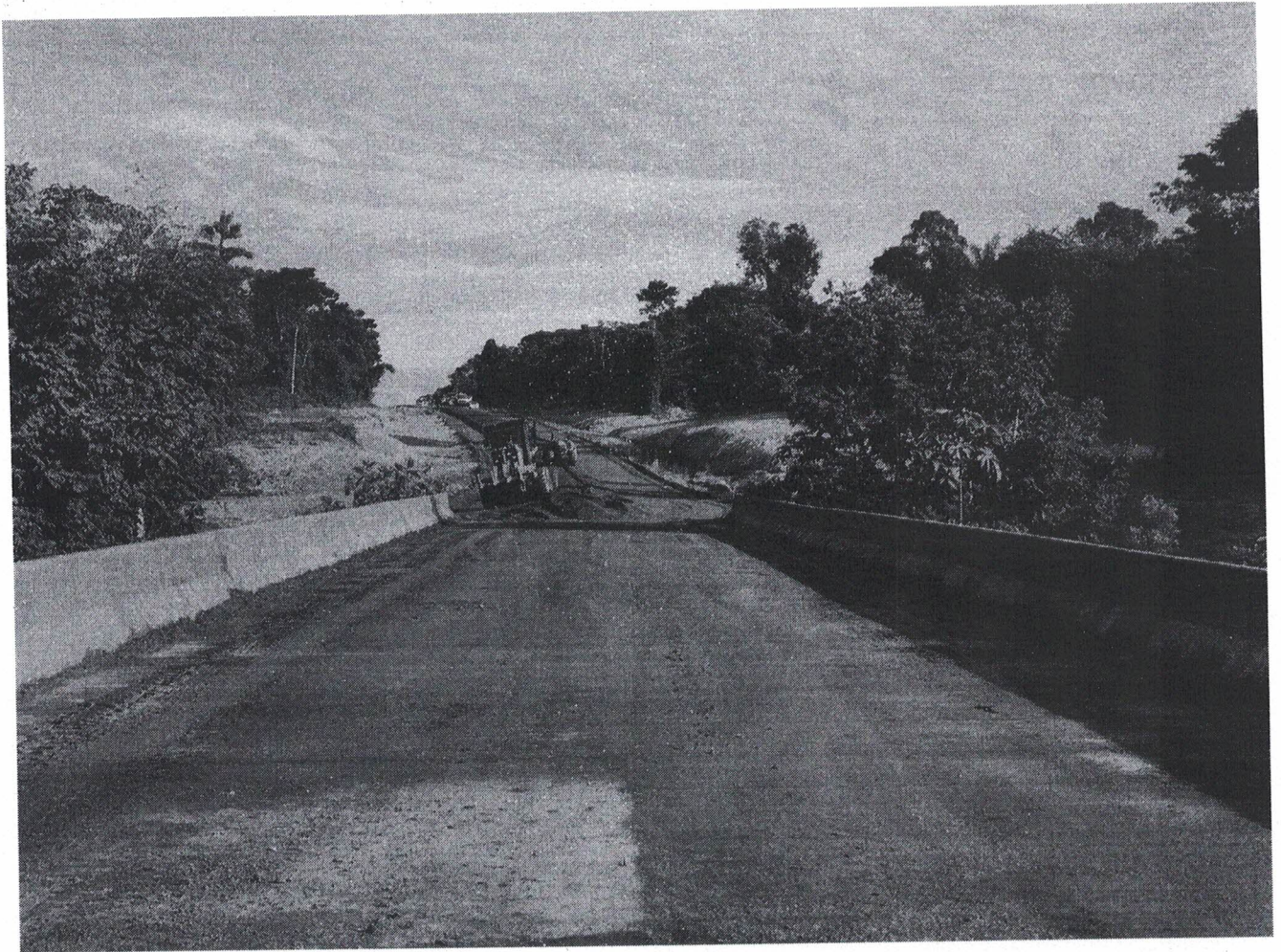

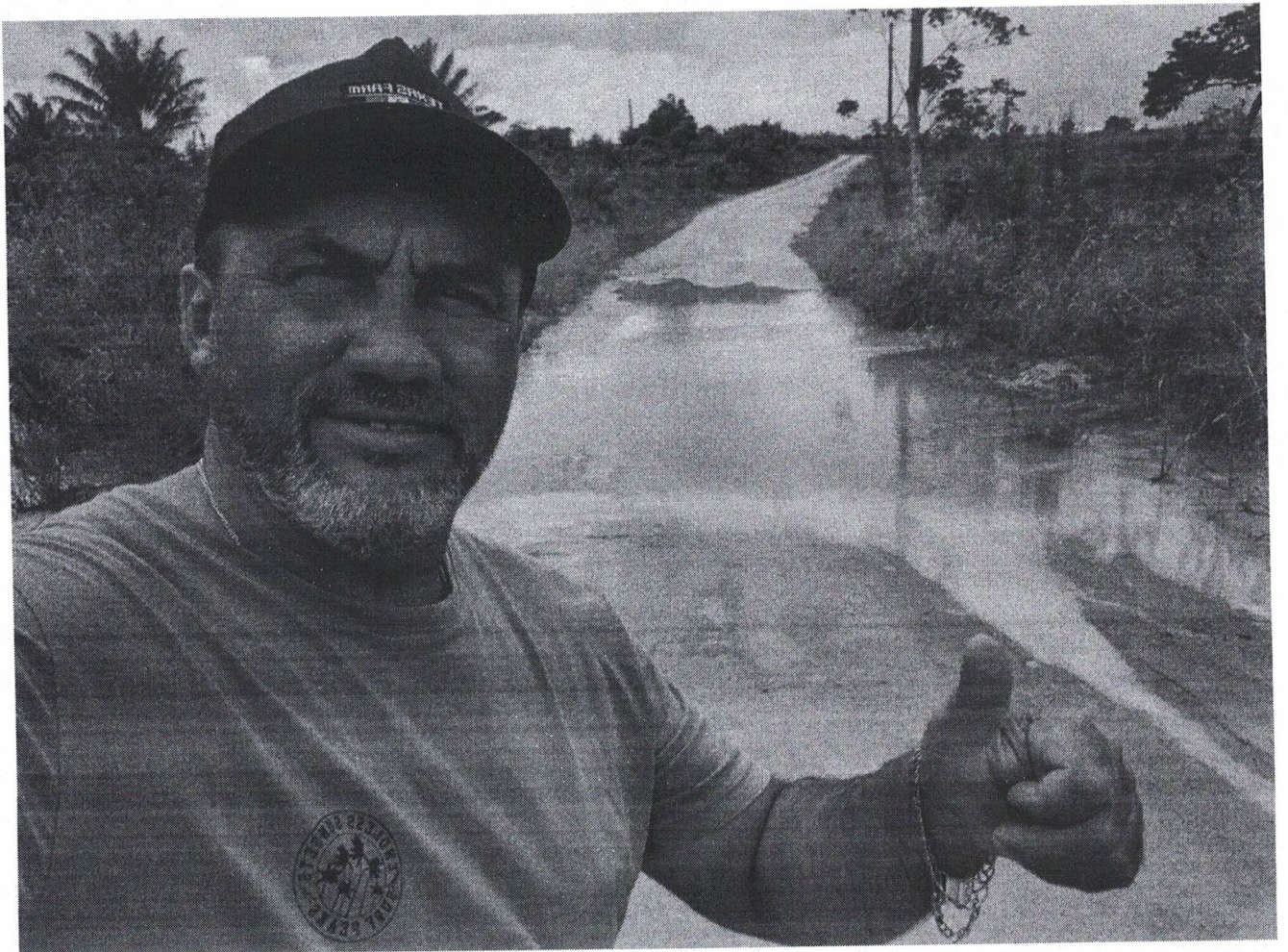
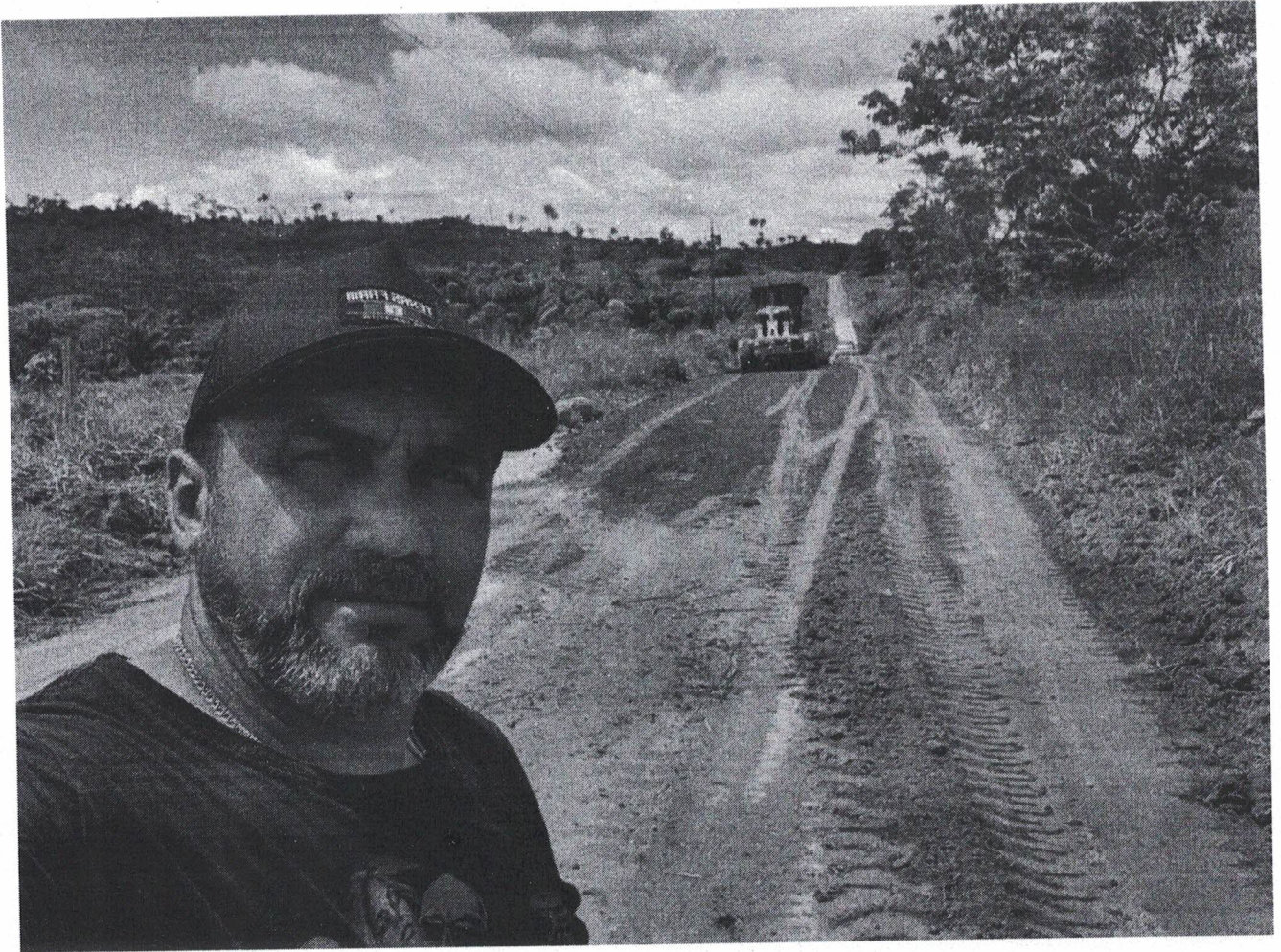







NF-e  
Nº 19821  
Série 001

Recebemos de AUTO POSTO SOL NASCENTE EIRELI os produtos e/ou serviços constantes da Nota Fiscal Eletrônica indicada ao lado.  
Destinatário: LEILSON BALDUINO FEITOSA - RUA SABIA, 3 - PIONEIRO - Apicás - MT.  
Emissão: 21/04/2022 Valor Total: R\$ 179,17

DATA DO RECEBIMENTO IDENTIFICAÇÃO E ASSINATURA DO RECEBEDOR

### AUTO POSTO SOL NASCENTE EIRELI

AV. GOVERNADOR DANTE MARTINS DE OLIVEIRA, SN  
BOM JESUS - Apicás - MT  
Fone: (66) 3593-2020 CEP: 78595-000

### DANFE

Documento Auxiliar da  
Nota Fiscal Eletrônica

0 - ENTRADA  
1 - SAÍDA

1

Nº 19821  
Série 001  
Folha 1/1



CHAVE DE ACESSO

5122 0414 6620 0800 0128 5500 1000 0198 2115 5720 7886

Consulta de autenticidade no portal da NF-e  
www.nfe.fazenda.gov.br/portal ou no site da SEFAZ Autenticadora

PROTOCOLO DE AUTORIZAÇÃO DE USO

151.220.026.923.720 21/04/2022 09:44:06

NATUREZA DA OPERAÇÃO

NOTA FISCAL NFE VENDAS CAIXA

INSCRIÇÃO ESTADUAL

134520351

INSCRIÇÃO ESTADUAL DO SUBSTITUTO TRIBUTÁRIO

CNPJ

14.662.008/0001-28

### DESTINATÁRIO / REMETENTE

NOME / RAZÃO SOCIAL  
LEILSON BALDUINO FEITOSA

CNPJ / CPF

934.465.191-49

DATA DA EMISSÃO

21/04/2022

ENDEREÇO  
RUA SABIA, 3

BAIRRO / DISTRITO  
PIONEIRO

CEP

78595-000

DATA DA SAÍDA

21/04/2022

MUNICÍPIO

Apicás

UF

MT

TELEFONE / FAX

66984228839

INSCRIÇÃO ESTADUAL

HORA DA SAÍDA

09:41:58

### FORMA DE PAGAMENTO

DESCRIÇÃO

Dinheiro

VALOR

179,17

### CÁLCULO DO IMPOSTO

| BASE DE CÁLCULO DO ICMS | VALOR DO ICMS   | BASE DE CÁLCULO DO ICMS SUBSTITUIÇÃO | VALOR DO ICMS SUBSTITUIÇÃO | VALOR TOTAL DOS PRODUTOS |                     |
|-------------------------|-----------------|--------------------------------------|----------------------------|--------------------------|---------------------|
| 0,00                    | 0,00            | 0,00                                 | 0,00                       | 179,17                   |                     |
| VALOR DO FRETE          | VALOR DO SEGURO | DESCONTO                             | OUTRAS DESPESAS ACESSÓRIAS | VALOR DO IPI             | VALOR TOTAL DA NOTA |
| 0,00                    | 0,00            | 0,00                                 | 0,00                       | 0,00                     | 179,17              |

### TRANSPORTADOR / VOLUMES

| NOME / RAZÃO SOCIAL | FRETE POR CONTA | CÓDIGO ANTT | PLACA DO VEÍCULO | UF                 | CNPJ / CPF   |
|---------------------|-----------------|-------------|------------------|--------------------|--------------|
|                     | 0-EMITENTE      |             |                  |                    |              |
| ENDEREÇO            | MUNICÍPIO       | UF          | RB               | INSCRIÇÃO ESTADUAL |              |
|                     |                 |             |                  |                    |              |
| QUANTIDADE          | ESPÉCIE         | MARCA       | NUMERAÇÃO        | PESO BRUTO         | PESO LÍQUIDO |
| 23                  | LL              |             |                  |                    |              |

### DADOS DOS PRODUTOS / SERVIÇOS

| CÓDIGO PRODUTO | DESCRIÇÃO DO PRODUTO / SERVIÇO | NCM/SH   | GST | CFOP | UNID. | QUANTIDADE | VALOR UNITÁRIO | VALOR TOTAL | BASE DE CÁLC. ICMS | VALOR ICMS | VALOR IPI | ALÍQUOTA % |      |      |
|----------------|--------------------------------|----------|-----|------|-------|------------|----------------|-------------|--------------------|------------|-----------|------------|------|------|
|                |                                |          |     |      |       |            |                |             |                    |            |           | ICMS       | ST   | IPI  |
| 000048         | *OLEO DIESEL B S10 NO ONU 120  | 27101921 | 060 | 5656 | BL    | 23,00      | 7,79           | 179,17      | 0,00               | 0,00       | 0,00      | 0,00       | 0,00 | 0,00 |

### CÁLCULO DO ISSQN

| INSCRIÇÃO MUNICIPAL | VALOR TOTAL DOS SERVIÇOS | BASE DE CÁLCULO DO ISSQN | VALOR TOTAL DO ISSQN |
|---------------------|--------------------------|--------------------------|----------------------|
|                     | 0,00                     | 0,00                     | 0,00                 |

### DADOS ADICIONAIS

| INFORMAÇÕES COMPLEMENTARES | INFORMAÇÕES COMPLEMENTARES |
|----------------------------|----------------------------|
|                            |                            |

NF-e  
Nº 19744  
Série 001

Recebemos de AUTO POSTO SOL NASCENTE EIRELI os produtos e/ou serviços constantes da Nota Fiscal Eletrônica indicada ao lado.  
Destinatário: LEILSON BALDUINO FEITOSA - RUA SABIA, 3 - PIONEIRO - Apicás - MT.  
Emissão: 18/04/2022 Valor Total: R\$ 207,25

DATA DO RECEBIMENTO IDENTIFICAÇÃO E ASSINATURA DO RECEBEDOR

### AUTO POSTO SOL NASCENTE EIRELI

AV. GOVERNADOR DANTE MARTINS DE OLIVEIRA, SN  
BOM JESUS - Apicás - MT  
Fone: (66) 3593-2020 CEP: 78595-000

### DANFE

Documento Auxiliar da Nota Fiscal Eletrônica

0 - ENTRADA  
1 - SAÍDA **1**

Nº 19744  
Série 001  
Folha 1/1



CHAVE DE ACESSO  
5122 0414 6620 0800 0128 5500 1000 0197 4419 1085 0070

Consulta de autenticidade no portal da NF-e  
www.nfe.fazenda.gov.br/portal ou no site da SEFAZ Autenticadora

PROTOCOLO DE AUTORIZAÇÃO DE USO  
151.220.026.386.543 19/04/2022 11:53:17

NATUREZA DA OPERAÇÃO  
NOTA FISCAL NFE VENDAS CAIXA

INSCRIÇÃO ESTADUAL  
134520351

INSCRIÇÃO ESTADUAL DO SUBSTITUTO TRIBUTÁRIO

CNPJ  
14.662.008/0001-28

### DESTINATÁRIO / REMETENTE

NOME / RAZÃO SOCIAL  
LEILSON BALDUINO FEITOSA

CNPJ / CPF  
934.465.191-49

DATA DA EMISSÃO  
18/04/2022

ENDEREÇO  
RUA SABIA, 3

BAIRRO / DISTRITO  
PIONEIRO

CEP  
78595-000

DATA DA SAÍDA  
19/04/2022

MUNICÍPIO  
Apicás

UF  
MT

TELEFONE / FAX  
66984228839

INSCRIÇÃO ESTADUAL

HORA DA SAÍDA  
08:26:49

### FORMA DE PAGAMENTO

DESCRIÇÃO  
Crédito Loja

VALOR  
207,25

### FATURAS

Número : 001  
Vencimento : 18/05/2022  
Valor RS : 207,25

### CÁLCULO DO IMPOSTO

|                         |      |                 |      |                                      |      |                            |      |                          |        |                     |        |
|-------------------------|------|-----------------|------|--------------------------------------|------|----------------------------|------|--------------------------|--------|---------------------|--------|
| BASE DE CÁLCULO DO ICMS | 0,00 | VALOR DO ICMS   | 0,00 | BASE DE CÁLCULO DO ICMS SUBSTITUIÇÃO | 0,00 | VALOR DO ICMS SUBSTITUIÇÃO | 0,00 | VALOR TOTAL DOS PRODUTOS | 207,25 |                     |        |
| VALOR DO FRETE          | 0,00 | VALOR DO SEGURO | 0,00 | DESCONTO                             | 0,00 | OUTRAS DESPESAS ACESSÓRIAS | 0,00 | VALOR DO IPI             | 0,00   | VALOR TOTAL DA NOTA | 207,25 |

### TRANSPORTADOR / VOLUMES

|                     |                               |             |                  |                    |              |
|---------------------|-------------------------------|-------------|------------------|--------------------|--------------|
| NOME / RAZÃO SOCIAL | FRETE POR CONTA<br>0-EMITENTE | CÓDIGO ANTT | PLACA DO VEÍCULO | UF                 | CNPJ / CPF   |
| ENDEREÇO            | MUNICÍPIO                     | UF          | RB               | INSCRIÇÃO ESTADUAL |              |
| QUANTIDADE          | ESPECIE                       | MARCA       | NUMERAÇÃO        | PESO BRUTO         | PESO LÍQUIDO |
| 25                  | LL                            |             |                  |                    |              |

### DADOS DOS PRODUTOS / SERVIÇOS

| CÓDIGO PRODUTO | DESCRIÇÃO DO PRODUTO / SERVIÇO | NCM/SH   | CST | CFOP | UNID. | QUANTIDADE | VALOR UNITÁRIO | VALOR TOTAL | BASE DE CÁLC. ICMS | VALOR ICMS | VALOR IPI | ALÍQUOTA % |      |      |
|----------------|--------------------------------|----------|-----|------|-------|------------|----------------|-------------|--------------------|------------|-----------|------------|------|------|
|                |                                |          |     |      |       |            |                |             |                    |            |           | ICMS       | ST   | IPI  |
| 000048         | *OLEO DIESEL B S10 NO ONU 120  | 27101921 | 060 | 565  | LL    | 25,00      | 8,29           | 207,25      | 0,00               | 0,00       | 0,00      | 0,00       | 0,00 | 0,00 |

### CÁLCULO DO ISSQN

|                     |                          |      |                          |      |                      |      |
|---------------------|--------------------------|------|--------------------------|------|----------------------|------|
| INSCRIÇÃO MUNICIPAL | VALOR TOTAL DOS SERVIÇOS | 0,00 | BASE DE CÁLCULO DO ISSQN | 0,00 | VALOR TOTAL DO ISSQN | 0,00 |
|---------------------|--------------------------|------|--------------------------|------|----------------------|------|

### DADOS ADICIONAIS

|                            |                            |
|----------------------------|----------------------------|
| INFORMAÇÕES COMPLEMENTARES | INFORMAÇÕES COMPLEMENTARES |
|----------------------------|----------------------------|

NF-e  
Nº 19719  
Série 001

Recebemos de AUTO POSTO SOL NASCENTE EIRELI os produtos e/ou serviços constantes da Nota Fiscal Eletrônica indicada ao lado.  
Destinatário: LEILSON BALDUINO FEITOSA - RUA SABIA, 3 - PIONEIRO - Apicás - MT.  
Emissão: 18/04/2022 Valor Total: R\$ 834,00

DATA DO RECEBIMENTO IDENTIFICAÇÃO E ASSINATURA DO RECEBEDOR

### AUTO POSTO SOL NASCENTE EIRELI

AV. GOVERNADOR DANTE MARTINS DE OLIVEIRA, SN  
BOM JESUS - Apicás - MT  
Fone: (66) 3593-2020 CEP: 78595-000

### DANFE

Documento Auxiliar da  
Nota Fiscal Eletrônica

0 - ENTRADA  
1 - SAÍDA

Nº 19719  
Série 001  
Folha 1/1



CHAVE DE ACESSO  
5122 0414 6620 0800 0128 5500 1000 0197 1917 8686 7171

Consulta de autenticidade no portal da NF-e  
www.nfe.fazenda.gov.br/portal ou no site da SEFAZ Autenticadora

PROTOCOLO DE AUTORIZAÇÃO DE USO  
151.220.026.386.051 19/04/2022 11:51:51

NATUREZA DA OPERAÇÃO  
NOTA FISCAL NFE VENDAS CAIXA

INSCRIÇÃO ESTADUAL  
134520351

INSCRIÇÃO ESTADUAL DO SUBSTITUTO TRIBUTÁRIO

CNPJ  
14.662.008/0001-28

### DESTINATÁRIO / REMETENTE

NOME / RAZÃO SOCIAL  
LEILSON BALDUINO FEITOSA

CNPJ / CPF  
934.465.191-49

DATA DA EMISSÃO  
18/04/2022

ENDEREÇO  
RUA SABIA, 3

BAIRRO / DISTRITO  
PIONEIRO

CEP  
78595-000

DATA DA SAÍDA  
18/04/2022

MUNICÍPIO  
Apicás

UF  
MT

TELEFONE / FAX  
66984228839

INSCRIÇÃO ESTADUAL

HORA DA SAÍDA  
09:55:49

### FORMA DE PAGAMENTO

DESCRIÇÃO  
Crédito Loja

VALOR  
834,00

### FATURAS

Número : 001  
Vencimento : 18/05/2022  
Valor R\$ : 834,00

### CÁLCULO DO IMPOSTO

|                         |      |                 |      |                                      |      |                            |      |                          |        |                     |        |
|-------------------------|------|-----------------|------|--------------------------------------|------|----------------------------|------|--------------------------|--------|---------------------|--------|
| BASE DE CÁLCULO DO ICMS | 0,00 | VALOR DO ICMS   | 0,00 | BASE DE CÁLCULO DO ICMS SUBSTITUIÇÃO | 0,00 | VALOR DO ICMS SUBSTITUIÇÃO | 0,00 | VALOR TOTAL DOS PRODUTOS | 834,00 |                     |        |
| VALOR DO FRETE          | 0,00 | VALOR DO SEGURO | 0,00 | DESCONTO                             | 0,00 | OUTRAS DESPESAS ACESSÓRIAS | 0,00 | VALOR DO IPI             | 0,00   | VALOR TOTAL DA NOTA | 834,00 |

### TRANSPORTADOR / VOLUMES

|                     |                 |            |                  |                    |              |
|---------------------|-----------------|------------|------------------|--------------------|--------------|
| NOME / RAZÃO SOCIAL | FRETE POR CONTA | CÓDIGO ANT | PLACA DO VEÍCULO | UF                 | CNPJ / CPF   |
|                     | 0-EMITENTE      |            |                  |                    |              |
| ENDEREÇO            | MUNICÍPIO       | UF         | RB               | INSCRIÇÃO ESTADUAL |              |
| QUANTIDADE          | ESPECIE         | MARCA      | NUMERAÇÃO        | PESO BRUTO         | PESO LÍQUIDO |
| 110                 | DIVERSOS        |            |                  |                    |              |

### DADOS DOS PRODUTOS / SERVIÇOS

| CÓDIGO PRODUTO | DESCRIÇÃO DO PRODUTO / SERVIÇO | NCM/SH   | CET | CFOP | UNID. | QUANTIDADE | VALOR UNITÁRIO | VALOR TOTAL | BASE DE CÁLC. ICMS | VALOR ICMS | VALOR IPI | ALÍQUOTA % |      |      |
|----------------|--------------------------------|----------|-----|------|-------|------------|----------------|-------------|--------------------|------------|-----------|------------|------|------|
|                |                                |          |     |      |       |            |                |             |                    |            |           | ICMS       | ST   | IPI  |
| 000047         | *OLEO DIESEL B5 S500 NO ONU 1  | 27101921 | 060 | 5656 | LL    | 100,00     | 8,19           | 819,00      | 0,00               | 0,00       | 0,00      | 0,00       | 0,00 | 0,00 |
| 000165         | ENGRAXE POR BICO               | 27101932 | 040 | 5656 | LI    | 10,00      | 1,50           | 15,00       | 0,00               | 0,00       | 0,00      | 0,00       | 0,00 | 0,00 |

### CÁLCULO DO ISSQN

|                     |                          |      |                          |      |                      |      |
|---------------------|--------------------------|------|--------------------------|------|----------------------|------|
| INSCRIÇÃO MUNICIPAL | VALOR TOTAL DOS SERVIÇOS | 0,00 | BASE DE CÁLCULO DO ISSQN | 0,00 | VALOR TOTAL DO ISSQN | 0,00 |
|---------------------|--------------------------|------|--------------------------|------|----------------------|------|

### DADOS ADICIONAIS

|                            |                            |
|----------------------------|----------------------------|
| INFORMAÇÕES COMPLEMENTARES | INFORMAÇÕES COMPLEMENTARES |
|----------------------------|----------------------------|

NF-e  
Nº 19663  
Série 001

Recebemos de AUTO POSTO SOL NASCENTE EIRELI os produtos e/ou serviços constantes da Nota Fiscal Eletrônica indicada ao lado.  
Destinatário: LEILSON BALDUINO FEITOSA - RUA SABIA, 3 - PIONEIRO - Apicás - MT.  
Emissão: 14/04/2022 Valor Total: R\$ 358,34

|                     |   |
|---------------------|---|
| DATA DO RECEBIMENTO | IDENTIFICAÇÃO E ASSINATURA DO RECEBEDOR |
|---------------------|---|

### AUTO POSTO SOL NASCENTE EIRELI

AV. GOVERNADOR DANTE MARTINS DE OLIVEIRA, SN  
BOM JESUS - Apicás - MT  
Fone: (66) 3593-2020 CEP: 78595-000

### DANFE

Documento Auxiliar da  
Nota Fiscal Eletrônica

0 - ENTRADA  
1 - SAÍDA

1

Nº 19663  
Série 001  
Folha 1/1



CHAVE DE ACESSO

5122 0414 6620 0800 0128 5500 1000 0196 6319 8551 9354

Consulta de autenticidade no portal da NF-e  
www.nfe.fazenda.gov.br/portal ou no site da SEFAZ Autenticadora

PROTOCOLO DE AUTORIZAÇÃO DE USO

151.220.025.648.083 14/04/2022 15:55:58

NATUREZA DA OPERAÇÃO

NOTA FISCAL NFE VENDAS CAIXA

INSCRIÇÃO ESTADUAL

134520351

INSCRIÇÃO ESTADUAL DO SUBSTITUTO TRIBUTÁRIO

CNPJ

14.662.008/0001-28

### DESTINATÁRIO / REMETENTE

|   |                               |                               |
|---|-------------------------------|-------------------------------|
| Nome / RAZÃO SOCIAL<br>LEILSON BALDUINO FEITOSA | CNPJ / CPF<br>934.465.191-49  | DATA DA EMISSÃO<br>14/04/2022 |
| Endereço<br>RUA SABIA, 3                        | Bairro / Distrito<br>PIONEIRO | CEP<br>78595-000              |
| Município<br>Apicás                             | UF<br>MT                      | TELEFONE / FAX<br>66984228839 |
|   | INSCRIÇÃO ESTADUAL            | HORA DA SAÍDA<br>15:53:38     |

### FORMA DE PAGAMENTO

|                       |                 |
|-----------------------|-----------------|
| DESCRIÇÃO<br>Dinheiro | VALOR<br>358,34 |
|-----------------------|-----------------|

### CÁLCULO DO IMPOSTO

|                                 |                         |  |                                    |                                    |                               |
|---------------------------------|-------------------------|--|------------------------------------|------------------------------------|-------------------------------|
| BASE DE CÁLCULO DO ICMS<br>0,00 | VALOR DO ICMS<br>0,00   | BASE DE CÁLCULO DO ICMS SUBSTITUIÇÃO<br>0,00 | VALOR DO ICMS SUBSTITUIÇÃO<br>0,00 | VALOR TOTAL DOS PRODUTOS<br>358,34 |                               |
| VALOR DO FRETE<br>0,00          | VALOR DO SEGURO<br>0,00 | DESCONTO<br>0,00                             | OUTRAS DESPESAS ACESSÓRIAS<br>0,00 | VALOR DO IPI<br>0,00               | VALOR TOTAL DA NOTA<br>358,34 |

### TRANSPORTADOR / VOLUMES

|                     |                               |            |                  |                    |              |
|---------------------|-------------------------------|------------|------------------|--------------------|--------------|
| Nome / RAZÃO SOCIAL | FRETE POR CONTA<br>0-EMITENTE | CÓDIGO ANT | PLACA DO VEÍCULO | UF                 | CNPJ / CPF   |
| Endereço            | MUNICÍPIO                     | UF         | RB               | INSCRIÇÃO ESTADUAL |              |
| QUANTIDADE<br>46    | ESPÉCIE<br>LL                 | MARCA      | NUMERAÇÃO        | PESO BRUTO         | PESO LÍQUIDO |

### DADOS DOS PRODUTOS / SERVIÇOS

| CÓDIGO PRODUTO | DESCRIÇÃO DO PRODUTO / SERVIÇO | NCM/SH   | CST | CFOP | UNID. | QUANTIDADE | VALOR UNITÁRIO | VALOR TOTAL | BASE DE CALC. ICMS | VALOR ICMS | VALOR IPI | ALÍQUOTA % |      |      |
|----------------|--------------------------------|----------|-----|------|-------|------------|----------------|-------------|--------------------|------------|-----------|------------|------|------|
|                |                                |          |     |      |       |            |                |             |                    |            |           | ICMS       | ST   | IPI  |
| 000048         | *OLEO DIESEL B S10 NO ONU 120  | 27101921 | 60  | 5656 | LL    | 46,00      | 7,79           | 358,34      | 0,00               | 0,00       | 0,00      | 0,00       | 0,00 | 0,00 |

### CÁLCULO DO ISSQN

|                     |                                  |                          |                              |
|---------------------|----------------------------------|--------------------------|------------------------------|
| INSCRIÇÃO MUNICIPAL | VALOR TOTAL DOS SERVIÇOS<br>0,00 | BASE DE CÁLCULO DO ISSQN | VALOR TOTAL DO ISSQN<br>0,00 |
|---------------------|----------------------------------|--------------------------|------------------------------|

### DADOS ADICIONAIS

|                            |                            |
|----------------------------|----------------------------|
| INFORMAÇÕES COMPLEMENTARES | INFORMAÇÕES COMPLEMENTARES |
|----------------------------|----------------------------|

NF-e  
Nº 19538  
Série 001

Recebemos de AUTO POSTO SOL NASCENTE EIRELI os produtos e/ou serviços constantes da Nota Fiscal Eletrônica indicada ao lado.  
Destinatário: LEILSON BALDUINO FEITOSA - RUA SABIA, 3 - PIONEIRO - Apicás - MT.  
Emissão: 09/04/2022 Valor Total: R\$ 366,13

DATA DO RECEBIMENTO

IDENTIFICAÇÃO E ASSINATURA DO RECEBEDOR

### AUTO POSTO SOL NASCENTE EIRELI

AV. GOVERNADOR DANTE MARTINS DE OLIVEIRA, SN  
BOM JESUS - Apicás - MT  
Fone: (66) 3593-2020 CEP: 78595-000

### DANFE

Documento Auxiliar da  
Nota Fiscal Eletrônica

0 - ENTRADA  
1 - SAÍDA

1

Nº 19538  
Série 001  
Folha 1/1



CHAVE DE ACESSO  
5122 0414 6620 0800 0128 5500 1000 0195 3817 3966 9541

Consulta de autenticidade no portal da NF-e  
www.nfe.fazenda.gov.br/portal ou no site da SEFAZ Autenticadora

PROTOCOLO DE AUTORIZAÇÃO DE USO  
151.220.024.331.797 09/04/2022 09:52:49

NATUREZA DA OPERAÇÃO  
NOTA FISCAL NFE VENDAS CAIXA

INSCRIÇÃO ESTADUAL  
134520351

INSCRIÇÃO ESTADUAL DO SUBSTITUÍDO(A) TRIBUTÁRIO

CNPJ  
14.662.008/0001-28

### DESTINATÁRIO / REMETENTE

NOME / RAZÃO SOCIAL  
LEILSON BALDUINO FEITOSA

CNPJ / CPF  
934.465.191-49

DATA DA EMISSÃO  
09/04/2022

ENDEREÇO  
RUA SABIA, 3

BAIRRO / DISTRITO  
PIONEIRO

CEP  
78595-000

DATA DA SAÍDA  
09/04/2022

MUNICÍPIO  
Apicás

UF  
MT

TELEFONE / FAX  
66984228839

HORA DA SAÍDA  
09:50:37

### FORMA DE PAGAMENTO

DESCRIÇÃO  
Dinheiro

VALOR  
366,13

### CÁLCULO DO IMPOSTO

| BASE DE CÁLCULO DO ICMS | VALOR DO ICMS   | BASE DE CÁLCULO DO ICMS SUBSTITUIÇÃO | VALOR DO ICMS SUBSTITUIÇÃO | VALOR TOTAL DOS PRODUTOS |                     |
|-------------------------|-----------------|--------------------------------------|----------------------------|--------------------------|---------------------|
| 0,00                    | 0,00            | 0,00                                 | 0,00                       | 366,13                   |                     |
| VALOR DO FRETE          | VALOR DO SEGURO | DESCONTO                             | OUTRAS DESPESAS ACESSÓRIAS | VALOR DO IPI             | VALOR TOTAL DA NOTA |
| 0,00                    | 0,00            | 0,00                                 | 0,00                       | 0,00                     | 366,13              |

### TRANSPORTADOR / VOLUMES

| NOME / RAZÃO SOCIAL | FRETE POR CONTA | CÓDIGO ANTT | PLACA DO VEÍCULO | UF                 | CNPJ / CPF   |
|---------------------|-----------------|-------------|------------------|--------------------|--------------|
|                     | 0-EMITENTE      |             |                  |                    |              |
| ENDEREÇO            | MUNICÍPIO       | UF          | RB               | INSCRIÇÃO ESTADUAL |              |
|                     |                 |             |                  |                    |              |
| QUANTIDADE          | ESPÉCIE         | MARCA       | NUMERAÇÃO        | PESO BRUTO         | PESO LÍQUIDO |
| 47                  | LL              |             |                  |                    |              |

### DADOS DOS PRODUTOS / SERVIÇOS

| CÓDIGO PRODUTO | DESCRIÇÃO DO PRODUTO / SERVIÇO | NCM/SH   | CST | CFOP | UNID. | QUANTIDADE | VALOR UNITÁRIO | VALOR TOTAL | BASE DE CALC. ICMS | VALOR ICMS | VALOR IPI | ALÍQUOTA % |      |      |
|----------------|--------------------------------|----------|-----|------|-------|------------|----------------|-------------|--------------------|------------|-----------|------------|------|------|
|                |                                |          |     |      |       |            |                |             |                    |            |           | ICMS       | ST   | IPI  |
| 000048         | *OLEO DIESEL B S10 NO ONU 120  | 27101921 | 060 | 5656 | LL    | 47,00      | 7,79           | 366,13      | 0,00               | 0,00       | 0,00      | 0,00       | 0,00 | 0,00 |

### CÁLCULO DO ISSQN

| INSCRIÇÃO MUNICIPAL | VALOR TOTAL DOS SERVIÇOS | BASE DE CÁLCULO DO ISSQN | VALOR TOTAL DO ISSQN |
|---------------------|--------------------------|--------------------------|----------------------|
|                     | 0,00                     | 0,00                     | 0,00                 |

### DADOS ADICIONAIS

| INFORMAÇÕES COMPLEMENTARES | INFORMAÇÕES COMPLEMENTARES |
|----------------------------|----------------------------|
|                            |                            |

Recebemos de AUTO POSTO SOL NASCENTE EIRELI os produtos e/ou serviços constantes da Nota Fiscal Eletrônica indicada ao lado.  
Destinatário: LEILSON BALDUINO FEITOSA - RUA SABIA, 3 - PIONEIRO - Apicás - MT.  
Emissão: 07/04/2022 Valor Total: R\$ 350,55

**NF-e**  
**Nº 19500**  
**Série 001**

DATA DO RECEBIMENTO IDENTIFICAÇÃO E ASSINATURA DO RECEBEDOR

**AUTO POSTO SOL NASCENTE EIRELI**

AV. GOVERNADOR DANTE MARTINS DE OLIVEIRA, SN  
BOM JESUS - Apicás - MT  
Fone: (66) 3593-2020 CEP: 78595-000

**DANFE**

Documento Auxiliar da  
Nota Fiscal Eletrônica

0 - ENTRADA  
1 - SAÍDA

1

**Nº 19500**  
**Série 001**  
**Folha 1/1**



CHAVE DE ACESSO

5122 0414 6620 0800 0128 5500 1000 0195 0011 3442 7037

Consulta de autenticidade no portal da NF-e  
www.nfe.fazenda.gov.br/portal ou no site da SEFAZ Autenticadora

PROTOCOLO DE AUTORIZAÇÃO DE USO

151.220.023.943.562 07/04/2022 19:31:49

NATUREZA DA OPERAÇÃO  
NOTA FISCAL NFE VENDAS CAIXA

INSCRIÇÃO ESTADUAL  
134520351

INSCRIÇÃO ESTADUAL DO SUBSTITUTO TRIBUTÁRIO

CNPJ  
14.662.008/0001-28

**DESTINATÁRIO / REMETENTE**

NOME / RAZÃO SOCIAL: LEILSON BALDUINO FEITOSA CNPJ / CPF: 934.465.191-49 DATA DA EMISSÃO: 07/04/2022

ENDEREÇO: RUA SABIA, 3 BAIRRO / DISTRITO: PIONEIRO CEP: 78595-000 DATA DA SAÍDA: 07/04/2022

MUNICÍPIO: Apicás UF: MT TELEFONE / FAX: 66984228839 INSCRIÇÃO ESTADUAL: HORA DA SAÍDA: 19:29:32

**FORMA DE PAGAMENTO**

DESCRIÇÃO: Dinheiro VALOR: 350,55

**CÁLCULO DO IMPOSTO**

| BASE DE CÁLCULO DO ICMS | VALOR DO ICMS   | BASE DE CÁLCULO DO ICMS SUBSTITUIÇÃO | VALOR DO ICMS SUBSTITUIÇÃO  | VALOR TOTAL DOS PRODUTOS |                     |
|-------------------------|-----------------|--------------------------------------|-----------------------------|--------------------------|---------------------|
| 0,00                    | 0,00            | 0,00                                 | 0,00                        | 350,55                   |                     |
| VALOR DO FRETE          | VALOR DO SEGURO | DESCONTO                             | OUTRAS DESPESAS NECESSÁRIAS | VALOR DO IPI             | VALOR TOTAL DA NOTA |
| 0,00                    | 0,00            | 0,00                                 | 0,00                        | 0,00                     | 350,55              |

**TRANSPORTADOR / VOLUMES**

| NOME / RAZÃO SOCIAL | FRETE POR CONTA | CÓDIGO ANTT | PLACA DO VEÍCULO | UF                 | CNPJ / CPF   |
|---------------------|-----------------|-------------|------------------|--------------------|--------------|
|                     | O-EMITENTE      |             |                  |                    |              |
| ENDEREÇO            | MUNICÍPIO       | UF          | RB               | INSCRIÇÃO ESTADUAL |              |
|                     |                 |             |                  |                    |              |
| QUANTIDADE          | ESPÉCIE         | MARCA       | NUMERAÇÃO        | PESO BRUTO         | PESO LÍQUIDO |
| 45                  | LL              |             |                  |                    |              |

**DADOS DOS PRODUTOS / SERVIÇOS**

| CÓDIGO PRODUTO | DESCRIÇÃO DO PRODUTO / SERVIÇO | NCM/SH   | CST | CFOP | UNID. | QUANTIDADE | VALOR UNITÁRIO | VALOR TOTAL | BASE DE CÁLC. ICMS | VALOR ICMS | VALOR IPI | ALÍQUOTA % |      |      |
|----------------|--------------------------------|----------|-----|------|-------|------------|----------------|-------------|--------------------|------------|-----------|------------|------|------|
|                |                                |          |     |      |       |            |                |             |                    |            |           | ICMS       | ST   | IPI  |
| 000048         | *OLEO DIESEL B S10 NO ONU 120  | 27101921 | 060 | 5656 | LL    | 45,00      | 7,79           | 350,55      | 0,00               | 0,00       | 0,00      | 0,00       | 0,00 | 0,00 |

**CÁLCULO DO ISSQN**

| INSCRIÇÃO MUNICIPAL | VALOR TOTAL DOS SERVIÇOS | BASE DE CÁLCULO DO ISSQN | VALOR TOTAL DO ISSQN |
|---------------------|--------------------------|--------------------------|----------------------|
|                     | 0,00                     | 0,00                     | 0,00                 |

**DADOS ADICIONAIS**

| INFORMAÇÕES COMPLEMENTARES | INFORMAÇÕES COMPLEMENTARES |
|----------------------------|----------------------------|
|                            |                            |

**NF-e**  
**Nº 19347**  
**Série 001**

DATA DO RECEBIMENTO IDENTIFICAÇÃO E ASSINATURA DO RECEBEDOR

### AUTO POSTO SOL NASCENTE EIRELI

AV. GOVERNADOR DANTE MARTINS DE OLIVEIRA, SN  
BOM JESUS - Apicás - MT  
Fone: (66) 3593-2020 CEP: 78595-000

### DANFE

Documento Auxiliar da Nota Fiscal Eletrônica

0 - ENTRADA 1 - SAÍDA **1**

**Nº 19347**  
**Série 001**  
**Folha 1/1**



CHAVE DE ACESSO

**5122 0414 6620 0800 0128 5500 1000 0193 4717 6269 0339**

Consulta de autenticidade no portal da NF-e  
www.nfe.fazenda.gov.br/portal ou no site da SEFAZ Autenticadora

PROTOCOLO DE AUTORIZAÇÃO DE USO

**151.220.022.388.559 01/04/2022 14:22:07**

NATUREZA DA OPERAÇÃO  
**NOTA FISCAL NFE VENDAS CAIXA**

INSCRIÇÃO ESTADUAL  
**134520351**

INSCRIÇÃO ESTADUAL DO SUBSTITUTO TRIBUTÁRIO

CNPJ  
**14.662.008/0001-28**

### DESTINATÁRIO / REMETENTE

NOME / RAZÃO SOCIAL  
**LEILSON BALDUINO FEITOSA**

ENDEREÇO  
**RUA SABIA, 3**

MUNICÍPIO  
**Apicás**

BAIRRO / DISTRITO  
**PIONEIRO**

CNPJ / CPF  
**934.465.191-49**

CEP  
**78595-000**

DATA DA EMISSÃO  
**01/04/2022**

DATA DA SAÍDA  
**01/04/2022**

HORA DA SAÍDA  
**14:20:00**

### FORMA DE PAGAMENTO

DESCRIÇÃO  
**Dinheiro**

### CÁLCULO DO IMPOSTO

VALOR  
**506,35**

|                         |                 |                                      |                            |                          |
|-------------------------|-----------------|--------------------------------------|----------------------------|--------------------------|
| BASE DE CÁLCULO DO ICMS | VALOR DO ICMS   | BASE DE CÁLCULO DO ICMS SUBSTITUIÇÃO | VALOR DO ICMS SUBSTITUIÇÃO | VALOR TOTAL DOS PRODUTOS |
| 0,00                    | 0,00            | 0,00                                 | 0,00                       | 506,35                   |
| VALOR DO FRETE          | VALOR DO SEGURO | DESCONTO                             | OUTRAS DESPESAS ACESSÓRIAS | VALOR DO IPI             |
| 0,00                    | 0,00            | 0,00                                 | 0,00                       | 0,00                     |
| VALOR TOTAL DA NOTA     |                 |                                      |                            | <b>506,35</b>            |

### TRANSPORTADOR / VOLUMES

|                     |                 |             |                  |                    |              |
|---------------------|-----------------|-------------|------------------|--------------------|--------------|
| NOME / RAZÃO SOCIAL | FRETE POR CONTA | CÓDIGO ANTT | PLACA DO VEÍCULO | UF                 | CNPJ / CPF   |
|                     | 0-EMITENTE      |             |                  |                    |              |
| ENDEREÇO            | MUNICÍPIO       | UF          | RB:              | INSCRIÇÃO ESTADUAL |              |
| QUANTIDADE          | ESPÉCIE         | MARCA       | NUMERAÇÃO        | PESO BRUTO         | PESO LÍQUIDO |
| 65                  | LL              |             |                  |                    |              |

### DADOS DOS PRODUTOS / SERVIÇOS

| CÓDIGO PRODUTO | DESCRIÇÃO DO PRODUTO / SERVIÇO | NOMESH   | COT | CFOP | UNID. | QUANTIDADE | VALOR UNITÁRIO | VALOR TOTAL | BASE DE CÁLC. ICMS | VALOR ICMS | VALOR IPI | ALÍQUOTA % |      |      |
|----------------|--------------------------------|----------|-----|------|-------|------------|----------------|-------------|--------------------|------------|-----------|------------|------|------|
|                |                                |          |     |      |       |            |                |             |                    |            |           | ICMS       | ST   | IPI  |
| 000048         | *OLEO DIESEL B S10 NO ONU 120  | 27101921 | 060 | 5656 | LL    | 65,00      | 7,79           | 506,35      | 0,00               | 0,00       | 0,00      | 0,00       | 0,00 | 0,00 |

### CÁLCULO DO ISSQN

|                     |                          |                          |                      |
|---------------------|--------------------------|--------------------------|----------------------|
| INSCRIÇÃO MUNICIPAL | VALOR TOTAL DOS SERVIÇOS | BASE DE CÁLCULO DO ISSQN | VALOR TOTAL DO ISSQN |
|                     | 0,00                     | 0,00                     | 0,00                 |

### DADOS ADICIONAIS

|                            |                            |
|----------------------------|----------------------------|
| INFORMAÇÕES COMPLEMENTARES | INFORMAÇÕES COMPLEMENTARES |
|                            |                            |