



CÂMARA MUNICIPAL DE APIACÁS

Estado de Mato Grosso

Ao
Departamento de Contabilidade

A/C: Sr. Thalita Raquel de Brito,

Solicitação de Verbas Indenizatórias

Através de o presente solicitar pagamento de V. I. (Verba Indenizatória) no valor de **RS 2.500,00 (Dois mil e quinhentos reais)** para ressarcir despesas realizadas em razão das atividades inerentes ao exercício do mandato parlamentar dentro do Estado de Mato Grosso, de acordo com o relatório em anexo, conforme **Lei Municipal 1066/2018**.

Na certeza de contarmos com vossa habitual compreensão, colocamo-nos à sua disposição para eventuais esclarecimentos, e aproveitamos o momento para apresentar-lhe votos de elevada estima e consideração.

Apiacás MT, 25 de Março de 2022.

Atenciosamente

José Lima dos Santos

Vereador Vice Presidente



CÂMARA MUNICIPAL DE APIACÁS

Estado de Mato Grosso

CÂMARA MUNICIPAL DE APIACÁS
ESTADO DE MATO GROSSO
RELATÓRIO DE METAS ALCANÇADAS
CONFORME LEI MUNICIPAL 1066/2018.

VERBA INDENIZATORIA PARLAMENTAR

BENEFICIADO VEREADOR: JOSÉ LIMA DOS SANTOS

CPF: 018.865.421-63

RELATORIO REFERENTE AO MÊS DE MARÇO.

Considerando que a contribuição vem no amparo da atividade parlamentar de fiscalização dos atos da administração pública municipal e interação direta com a população dentro do território do Município, para laborar suas reivindicações.

| DATA | DESCRIÇÃO |
|------------|--|
| 09.03.2022 | Estive em missão buscando recursos |
| 20.03.2022 | Para nosso município e também cobrando |
| 22.03.2022 | Salda a energia em nosso município |
| | Aonde tem muitos lugares sem energia |
| 08.03.2022 | Estive visitando e vendo alguns pontos críticos na estrada de elimari para ser concluída |

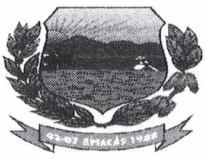

CÂMARA MUNICIPAL DE APIACÁS

Estado de Mato Grosso

| | |
|------------|----------------------------|
| 02/03/2022 | Estive na comunidade |
| | universol Verde A |
| | documentação dos moradores |
| | para solicitar seu |
| | Energia |
| | |

Apiacás - MT, em 25 de Março de 2022.

José Lima dos Santos

José Lima dos Santos

Vereador

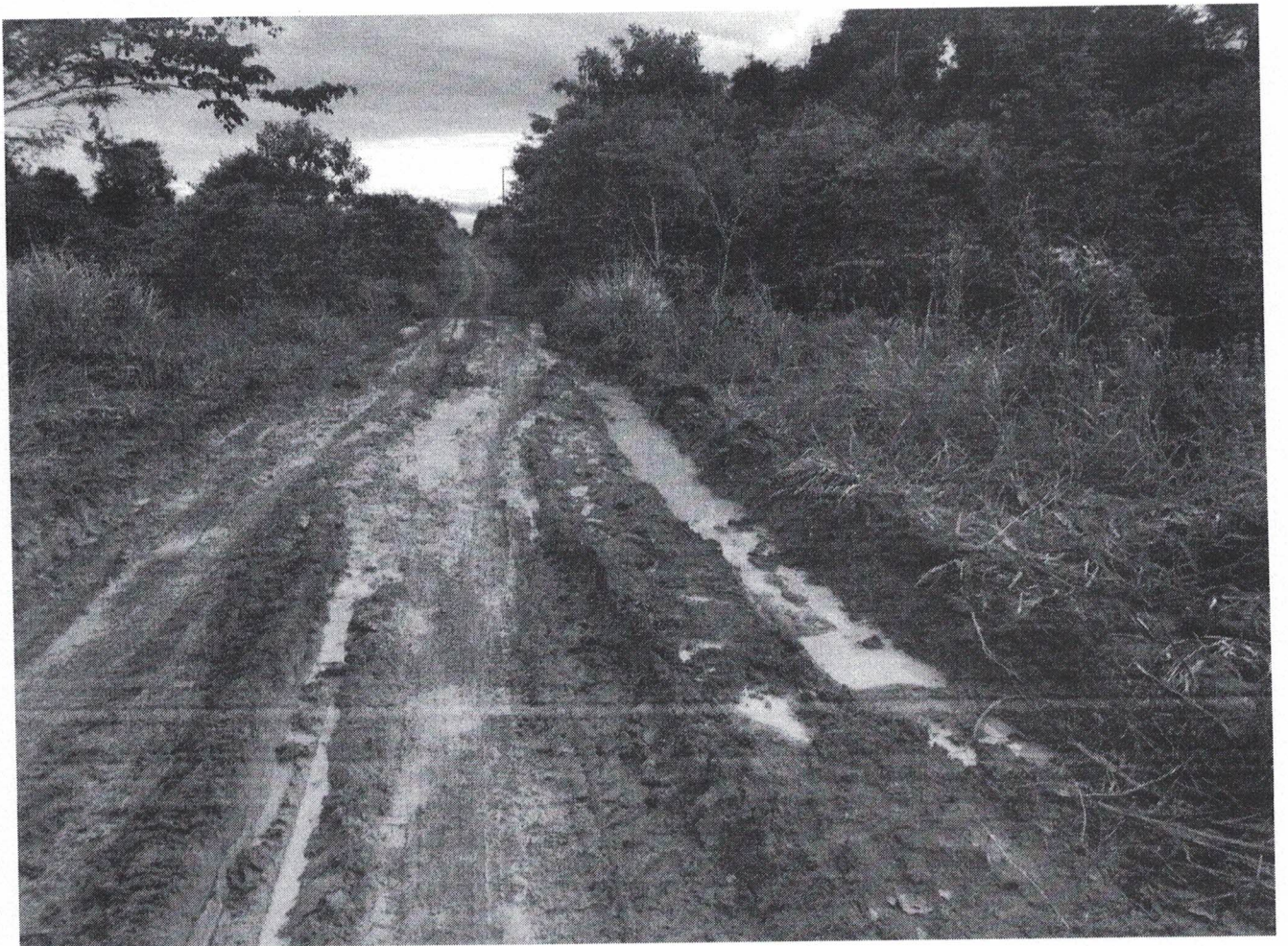
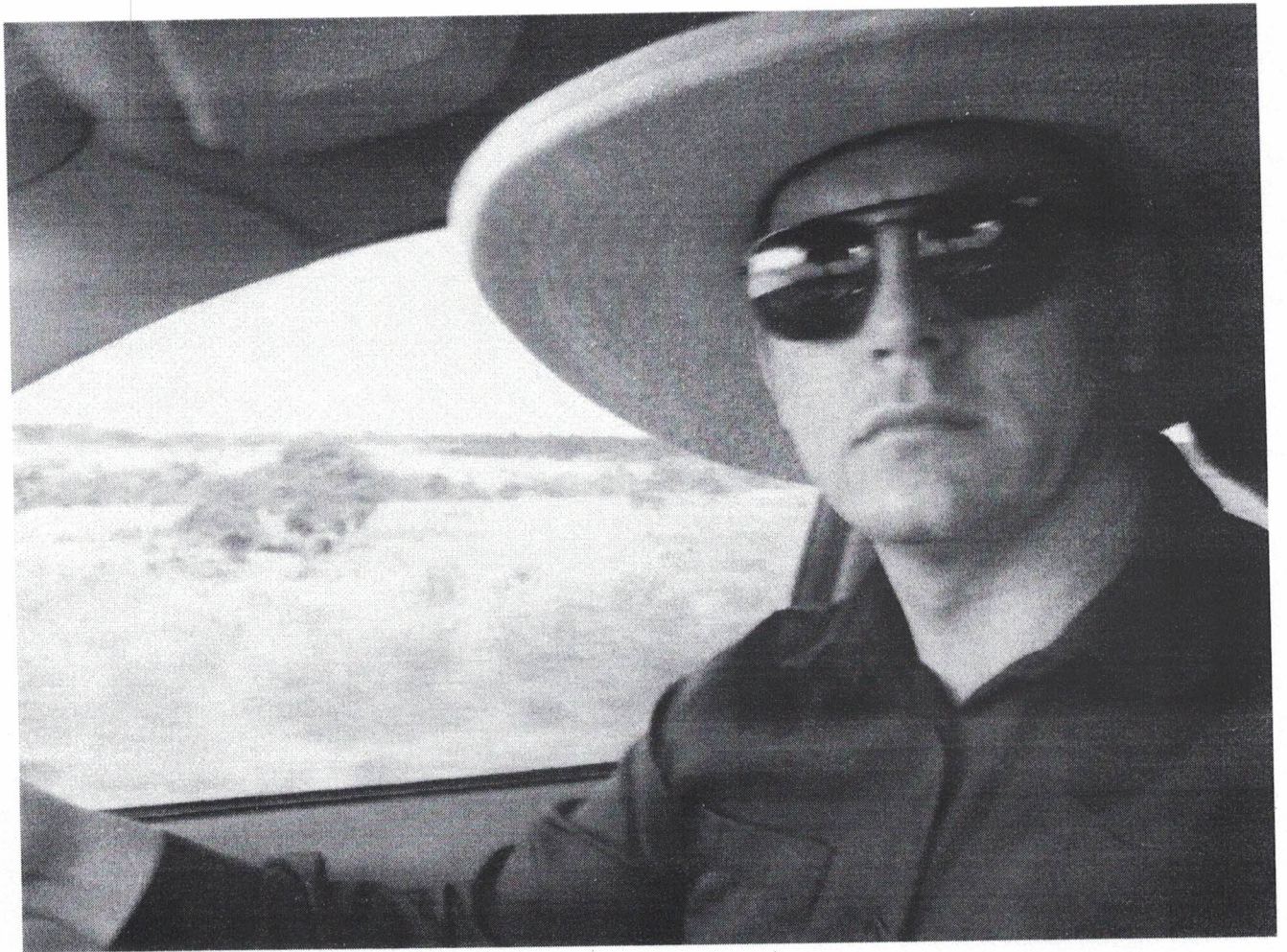

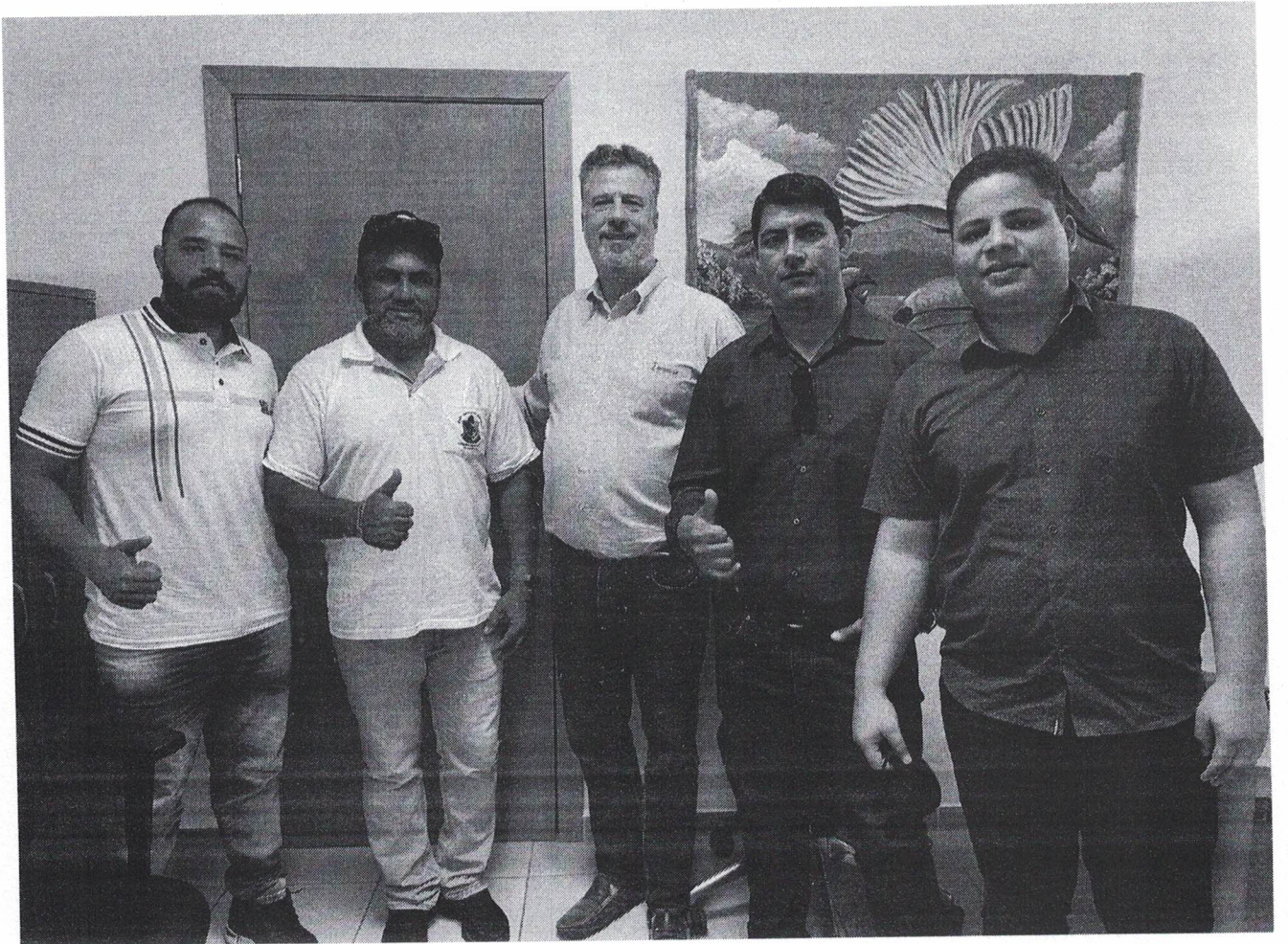

Recebemos de AUTO POSTO SOL NASCENTE EIRELI os produtos e/ou serviços constantes da Nota Fiscal Eletrônica indicada ao lado.
Destinatário: JOSE LIMA DOS SANTOS - RUA CASSANDRA, S/N - PRIMAVERA - Apiaçás - MT.
Emissão: 18/03/2022 Valor Total: R\$ 484,60

NF-e
Nº 19030
Série 001

DATA DO RECEBIMENTO

IDENTIFICAÇÃO E ASSINATURA DO RECEBEDOR

AUTO POSTO SOL NASCENTE EIRELI

AV. GOVERNADOR DANTE MARTINS DE OLIVEIRA, SN
BOM JESUS - Apiaçás - MT
Fone: (66) 3593-2020 CEP: 78595-000

DANFE

Documento Auxiliar da
Nota Fiscal Eletrônica

0 - ENTRADA
1 - SAÍDA

1

Nº 19030
Série 001
Folha 1/1



CHAVE DE ACESSO

5122 0314 6620 0800 0128 5500 1000 0190 3018 4583 6325

Consulta de autenticidade no portal da NF-e
www.nfe.fazenda.gov.br/portal ou no site da SEFAZ Autenticadora

PROTOCOLO DE AUTORIZAÇÃO DE USO

151.220.018.937.641 18/03/2022 16:54:15

NATUREZA DA OPERAÇÃO

NOTA FISCAL NFE VENDAS CAIXA

INSCRIÇÃO ESTADUAL
134520351

INSCRIÇÃO ESTADUAL DO SUBSTITUTO TRIBUTÁRIO

CNPJ

14.662.008/0001-28

DESTINATÁRIO / REMETENTE

NOME / RAZÃO SOCIAL

JOSE LIMA DOS SANTOS

CNPJ / CPF

018.865.421-63

DATA DA EMISSÃO

18/03/2022

ENDEREÇO

RUA CASSANDRA, S/N

BAIRRO / DISTRITO

PRIMAVERA

CEP

78595-000

DATA DA SAÍDA

18/03/2022

MUNICÍPIO

Apiaçás

UF

MT

TELEFONE / FAX

66984119561

INSCRIÇÃO ESTADUAL

HORA DA SAÍDA

16:51:57

FORMA DE PAGAMENTO

DESCRIÇÃO

Crédito Loja

VALOR

484,60

FATURAS

Número : 001
Vencimento : 18/04/2022
Valor R\$: 484,60

CÁLCULO DO IMPOSTO

| | | | | | |
|-------------------------|-----------------|--------------------------------------|----------------------------|--------------------------|---------------------|
| BASE DE CÁLCULO DO ICMS | VALOR DO ICMS | BASE DE CÁLCULO DO ICMS SUBSTITUIÇÃO | VALOR DO ICMS SUBSTITUIÇÃO | VALOR TOTAL DOS PRODUTOS | |
| 0,00 | 0,00 | 0,00 | 0,00 | 484,60 | |
| VALOR DO FRETE | VALOR DO SEGURO | DESCONTO | OUTRAS DESPESAS ACESSÓRIAS | VALOR DO IPI | VALOR TOTAL DA NOTA |
| 0,00 | 0,00 | 0,00 | 0,00 | 0,00 | 484,60 |

TRANSPORTADOR / VOLUMES

| | | | | | |
|---------------------|-----------------|-------------|------------------|--------------------|--------------|
| NOME / RAZÃO SOCIAL | FRETE POR CONTA | CÓDIGO ANTT | PLACA DO VEÍCULO | UF | CNPJ / CPF |
| | 0-EMITENTE | | | | |
| ENDEREÇO | MUNICÍPIO | UF | RB | INSCRIÇÃO ESTADUAL | |
| QUANTIDADE | ESPÉCIE | MARCA | NUMERAÇÃO | PESO BRUTO | PESO LÍQUIDO |
| 59 | LL | | | | |

DADOS DOS PRODUTOS / SERVIÇOS



| CÓDIGO PRODUTO | DESCRIÇÃO DO PRODUTO / SERVIÇO | NCM/SH | CST | CFOP | UNID. | QUANTIDADE | VALOR UNITÁRIO | VALOR TOTAL | BASE DE CÁLC. ICMS | VALOR ICMS | VALOR IPI | ALÍQUOTA % | | |
|----------------|--------------------------------|----------|-----|------|-------|------------|----------------|-------------|--------------------|------------|-----------|------------|------|------|
| | | | | | | | | | | | | ICMS | ST | IPI |
| 000047 | *OLEO DIESEL B5 S500 NO ONU 1 | 27101921 | 060 | 5656 | LL | 59,17 | 8,19 | 484,60 | 0,00 | 0,00 | 0,00 | 0,00 | 0,00 | 0,00 |

CÁLCULO DO ISSQN

| | | | |
|---------------------|--------------------------|--------------------------|----------------------|
| INSCRIÇÃO MUNICIPAL | VALOR TOTAL DOS SERVIÇOS | BASE DE CÁLCULO DO ISSQN | VALOR TOTAL DO ISSQN |
| | 0,00 | 0,00 | 0,00 |

DADOS ADICIONAIS

| | |
|----------------------------|----------------------------|
| INFORMAÇÕES COMPLEMENTARES | INFORMAÇÕES COMPLEMENTARES |
| | |

| | | | | | |
|--|---------------------------|--|--|--|---|
|  Prefeitura Municipal de Cuiabá Secretaria Municipal de Fazenda Fone: () - http://www.cuiaba.mt.gov.br/ | |  | | Série do Documento Nota Fiscal de Serviço Eletrônica - NFS-e | |
| PAIAGUÁS HOTÉIS LTDA PAIAGUAIS HOTEIS Avenida Historiador Rubens de Mendonça, 1718 - Bosque da Saúde CEP 78050-000 - Fone 656425353 - Cuiabá - MT edduran@paiaguas.com.br Inscrição Municipal 42782 - CPF/CNPJ 01.982.156/0001-88 | | | | |  |
| Identificação da Nota Fiscal Eletrônica | | | | | |
| Natureza da Operação Tributação no município | | Data de Competência/Emissão 22/03/2022 | Data de Geração da NFS-e 22/03/2022 13:56:53 | Código de Verificação de Autenticidade 5E FF E7 | Número da Nota Fiscal 88558 |
| Número do RPS | Serie do RPS | | Data de Emissão do RPS | | |
| Consulte a autenticidade deste documento acessando o site: https://onlinecba.issnetonline.com.br/cuiaba/ | | | | | |
| Dados do Tomador de Serviços | | | | | |
| CNPJ/CPF 018.865.421-63 | | Inscrição Municipal | Razão Social JOSE LIMA DOS SANTOS | | |
| Endereço | | Número | Complemento | Bairro | |
| CEP | Cidade / UF / | | Telefone | e-mail | |
| Local dos Serviços Cuiabá - Mato Grosso | | | | | |
| Descrição dos Serviços DESPESAS COM DIÁRIA RESERVA NÚMERO: 104710128 PERÍODO: 20/03/22 A 22/03/22 | | | | | |
| Imposto Sobre Serviços de Qualquer Natureza-ISSQN | | | | | |
| Atividade do Município 5510801 - [5510-8/01] Hotéis | | | Alíquota 3,00 | Item da LC116/2003 901 | Cód. Nacional Atividade Econômica 5510801 |
| Valor Total dos Serviços R\$ 282,73 | | Desconto Incondicionado R\$ 0,00 | Deduções Base Cálculo R\$ 0,00 | Base de Cálculo R\$ 282,73 | Total do ISSQN R\$ 8,48 |
| | | | | | ISSQN Retido Não |
| | | | | | Desconto Condicionado R\$ 0,00 |
| Retenções de Impostos | | | | | |
| PIS R\$ 0,00 | COFINS R\$ 0,00 | INSS R\$ 0,00 | IRRF R\$ 0,00 | CSLL R\$ 0,00 | Outras Retenções R\$ 0,00 |
| | | | | | ISSQN R\$ 0,00 |
| Valor Líquido da Nota Fiscal | | | | | R\$ 282,73 |
| Informações Complementares PROCON/MT- Rua Baltazar Navarros, 567 – Bairro Bandeirantes CEP: 78010-020 Fone:151 e (65)3613-8500- PROCON MUNICIPAL-FONE:3641-8325 | | | | | |

Recebemos de AUTO POSTO NASCENTE DO SOL LTDA os produtos e/ou serviços constantes da Nota Fiscal Eletrônica indicada ao lado.
Destinatário: JOSE LIMA DOS SANTOS - RUA CASSANDRA, SN - PRIMAVERA - Apicás - MT.
Emissão: 20/03/2022 Valor Total: R\$ 460,00

NF-e
Nº 48631
Série 001

DATA DO RECEBIMENTO _____
INSCRIÇÃO ESTADUAL DO RECEBEDOR _____

AUTO POSTO NASCENTE DO SOL LTDA

ROD. BR163 KM 843, SN
ZONA RURAL - Cinep - MT
Fone: (66) 3531-8020 CEP: 78550-970

DANFE
Documento Auxiliar da
Nota Fiscal Eletrônica
0 - ENTRADA
1 - SAÍDA **1**
Nº 48631
Série 001
Folha 1/1



CHAVE DE ACESSO
5122 0325 9685 7600 0178 5500 1000 0486 3115 1357 3001

Consulta de autenticidade no portal da NF-e
www.nfe.fazenda.gov.br/portal ou no site da SEFAZ Autenticadora

PROTOCOLO DE AUTORIZAÇÃO DE USO
151.220.019.182.933 20/03/2022 14:08:07

NATUREZA DA OPERAÇÃO
VENDA DE COMBUSTÍVEL OU LUBRIFICANTE A CONSUMIDOR OU USUÁRIO
INSCRIÇÃO ESTADUAL 136649394 INSCRIÇÃO ESTADUAL DO SUBSTITUTO TRIBUTÁRIO _____ CNPJ 25.968.576/0001-78

DESTINATÁRIO / REMETENTE
NOME / RAZÃO SOCIAL: JOSE LIMA DOS SANTOS CNPJ / CPF: 018.865.421-63 DATA DA EMISSÃO: 20/03/2022
ENDEREÇO: RUA CASSANDRA, SN BAIRRO / DISTRITO: PRIMAVERA CEP: 78595-000 DATA DA SAÍDA: 20/03/2022
MUNICÍPIO: Apicás UF: MT TELEFONE / FAX: 66984119561 INSCRIÇÃO ESTADUAL: _____ HORA DA SAÍDA: 14:08:13

FORMA DE PAGAMENTO
DESCRIÇÃO: Cartão de Débito VALOR: 460,00

| CÁLCULO DO IMPOSTO | | | | | | VALOR TOTAL DOS PRODUTOS | | | | | |
|-------------------------|------|-----------------|------|--------------------------------------|------|----------------------------|------|--------------------------|--------|---------------------|--------|
| BASE DE CÁLCULO DO ICMS | 0,00 | VALOR DO ICMS | 0,00 | BASE DE CÁLCULO DO ICMS SUBSTITUIÇÃO | 0,00 | VALOR DO ICMS SUBSTITUIÇÃO | 0,00 | VALOR TOTAL DOS PRODUTOS | 460,00 | | |
| VALOR DO FRETE | 0,00 | VALOR DO SEGURO | 0,00 | DESCONTO | 0,00 | OUTRAS DESPESAS ACESSÓRIAS | 0,00 | VALOR DO IPI | 0,00 | VALOR TOTAL DA NOTA | 460,00 |

TRANSPORTADOR / VOLUMES
NOME / RAZÃO SOCIAL: _____ FRETE POR CONTA: 0-EMITENTE CÓDIGO ANTT: _____ PLACA DO VEÍCULO: _____ UF: _____ CNPJ / CPF: _____
ENDEREÇO: _____ MUNICÍPIO: _____ UF: _____ RB: _____ INSCRIÇÃO ESTADUAL: _____
QUANTIDADE: 66 ESPÉCIE: LI MARCA: _____ NUMERAÇÃO: _____ PESO BRUTO: _____ PESO LÍQUIDO: _____

| CÓDIGO PRODUTO | DESCRIÇÃO DO PRODUTO / SERVIÇO | NCM/SH | CSOSN | CFOP | UNID. | QUANTIDADE | VALOR UNITÁRIO | VALOR TOTAL | BASE DE CÁLC. ICMS | VALOR ICMS | VALOR IPI | ALÍQUOTA % | | |
|----------------|--------------------------------|----------|-------|------|-------|------------|----------------|-------------|--------------------|------------|-----------|------------|------|------|
| | | | | | | | | | | | | ICMS | ST | IPI |
| 000003 | *DIESEL S-10 | 27101921 | 0500 | 5667 | LI | 65,95 | 6,97 | 460,00 | 0,00 | 0,00 | 0,00 | 0,00 | 0,00 | 0,00 |

CÁLCULO DO ISSQN
INSCRIÇÃO MUNICIPAL: _____ VALOR TOTAL DOS SERVIÇOS: 0,00 BASE DE CÁLCULO DO ISSQN: 0,00 VALOR TOTAL DO ISSQN: 0,00

DADOS ADICIONAIS
INFORMAÇÕES COMPLEMENTARES: Trib aprox R\$: 2,16 Federal e 78,66 Estadual
Fonte: IBPT/EMPRESOMETRO.COM.BR 42CA6E
Número do Pedido: 0289216 Vend.: 005-GABRIELA VIEIRA
Objeto: Placa -
DA DATA DE ABASTECIMENTO ATÉ O DECIMO DIA SERA COBRADO O PREÇO AVISTA - PASSADO OS 10 DIAS DO ABASTECIMENTO SERA COBRADO O PREÇO A PRAZO COM ACRESCIMOS DE 3%.
Nro bico: 7 Enc. Inicial: 3.230.649,130 Enc. Final: 3.230.715,080
Cond. Pagamento: 003-CARTAO DEBITO
RESERVADO AO FISCO