

CÂMARA MUNICIPAL DE APIACÁS

Estado de Mato Grosso

Ao
Departamento de Contabilidade

A/C: Sr. Thalita Raquel de Brito,

Solicitação de Verbas Indenizatórias

Através de o presente solicitar pagamento de V. I. (Verba Indenizatória) no valor de **RS 2.500,00 (Dois mil e quinhentos reais)** para ressarcir despesas realizadas em razão das atividades inerentes ao exercício do mandato parlamentar dentro do Estado de Mato Grosso, de acordo com o relatório em anexo, conforme **Lei Municipal 1066/2018**.

Na certeza de contarmos com vossa habitual compreensão, colocamo-nos à sua disposição para eventuais esclarecimentos, e aproveitamos o momento para apresentar-lhe votos de elevada estima e consideração.

Apiacás MT, 25 de Janeiro de 2022.

Atenciosamente

Vilceles Gonçalves
Vereador



CÂMARA MUNICIPAL DE APIACÁS

Estado de Mato Grosso

CÂMARA MUNICIPAL DE APIACÁS
ESTADO DE MATO GROSSO
RELATÓRIO DE METAS ALCANÇADAS
CONFORME LEI MUNICIPAL 1066/2018.

VERBA INDENIZATORIA PARLAMENTAR

BENEFICIADO VEREADOR: VILCELES GONÇALVES

CPF: 902.424.241-04

RELATORIO REFERENTE AO MÊS DE JANEIRO.

Considerando que a contribuição vem no amparo da atividade parlamentar de fiscalização dos atos da administração pública municipal e interação direta com a população dentro do território do Município, para laborar suas reivindicações.

DATA	DESCRIÇÃO
28/12/21	visita na propriedade do Senhor Elias
05/01	acompanhando serviço na estrada MT-160 às 12:38 h.s
08/01	visitaria no serviço realizado na mt 160.
09/01	visita na estrada do Bom Sucesso para verificar as demandas
15/01	acompanhando os reparos nas beiradas da estrada do Bom Sucesso.
22/01	acompanhamento no serviço



CÂMARA MUNICIPAL DE APIACÁS

Estado de Mato Grosso

22/01	de coscalhamento na estrada do mestum

Apiacás - MT, em 25 de Janeiro de 2022.

Vilceles Gonçalves
Vereador



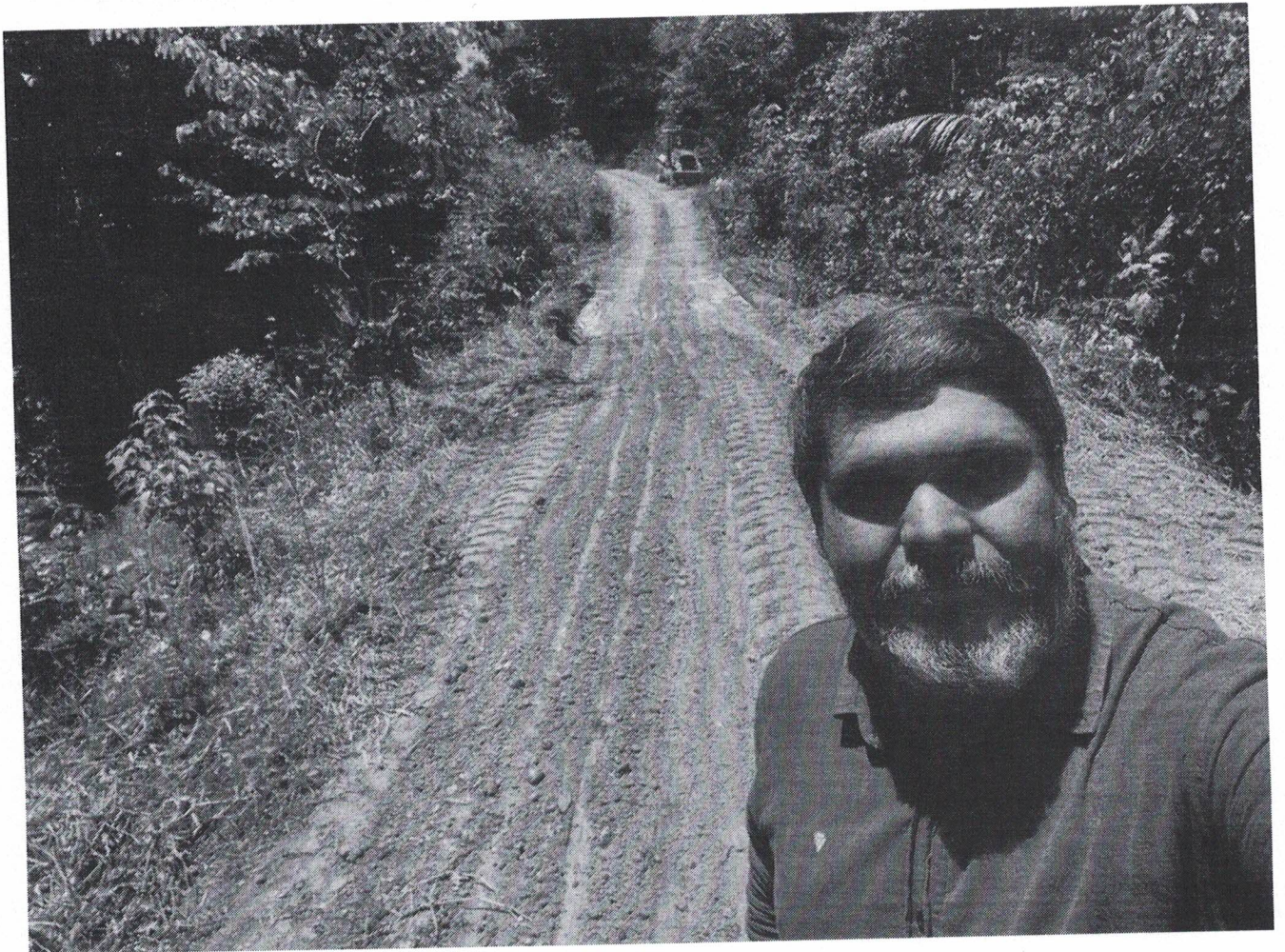
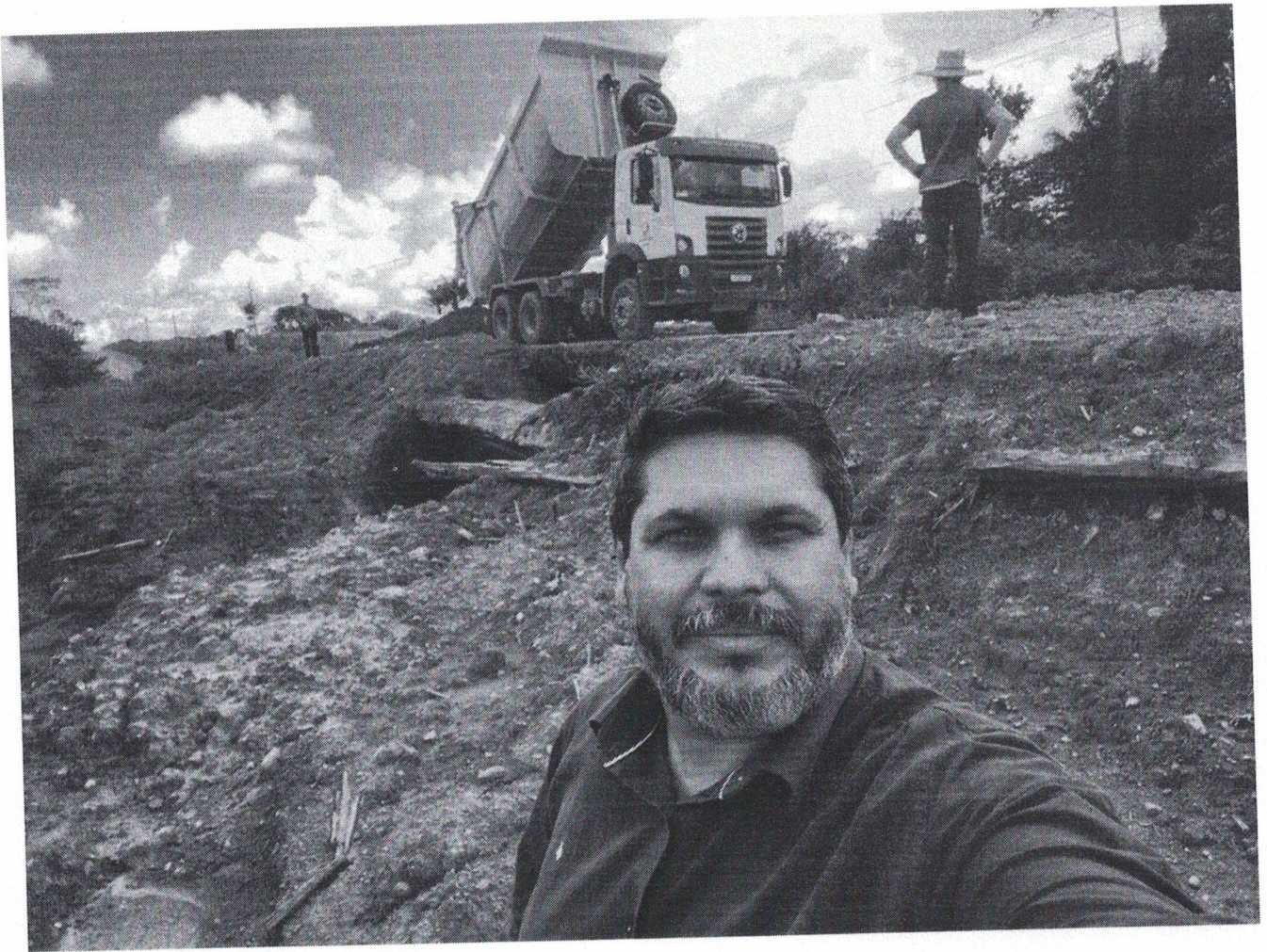

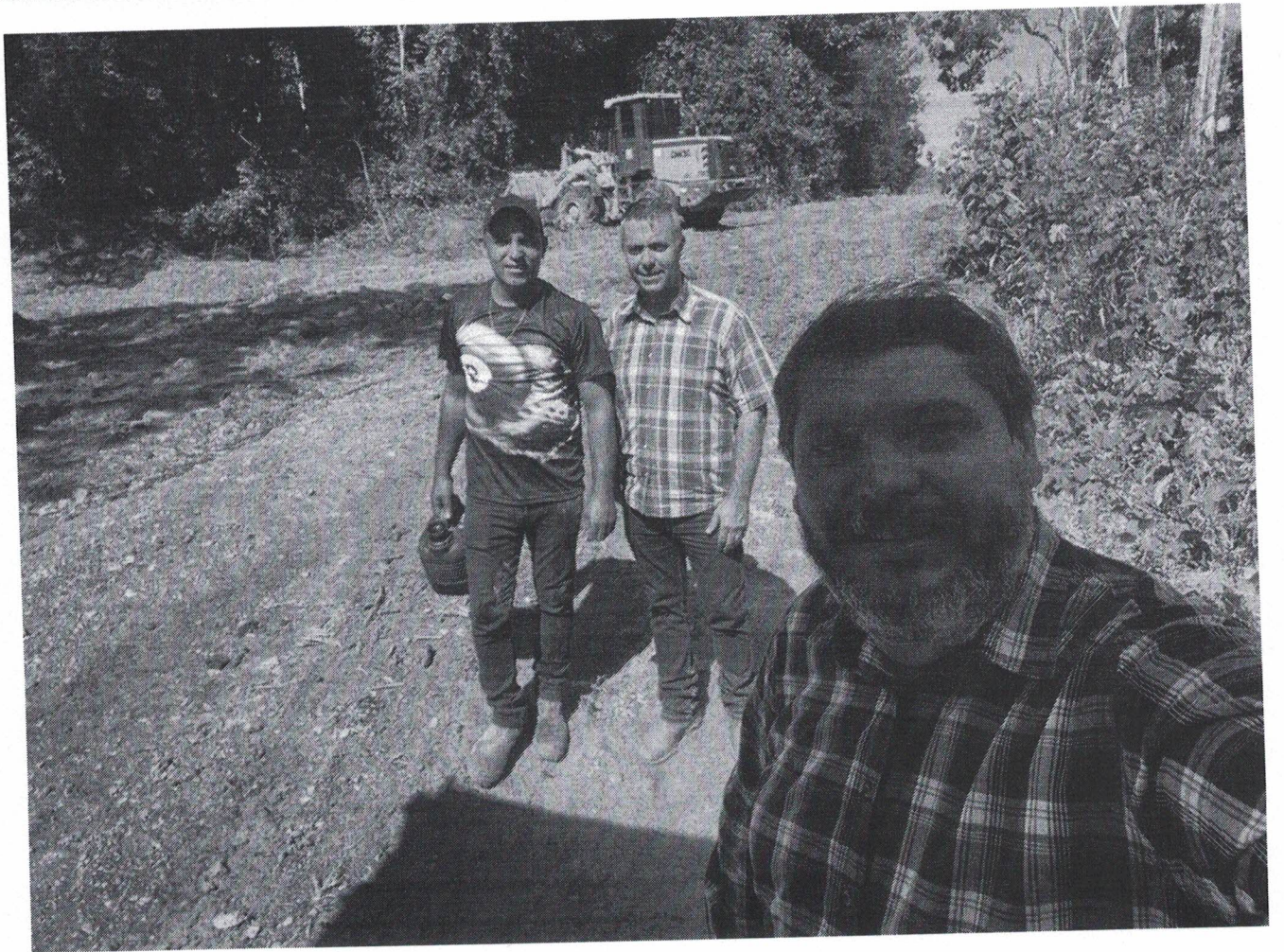
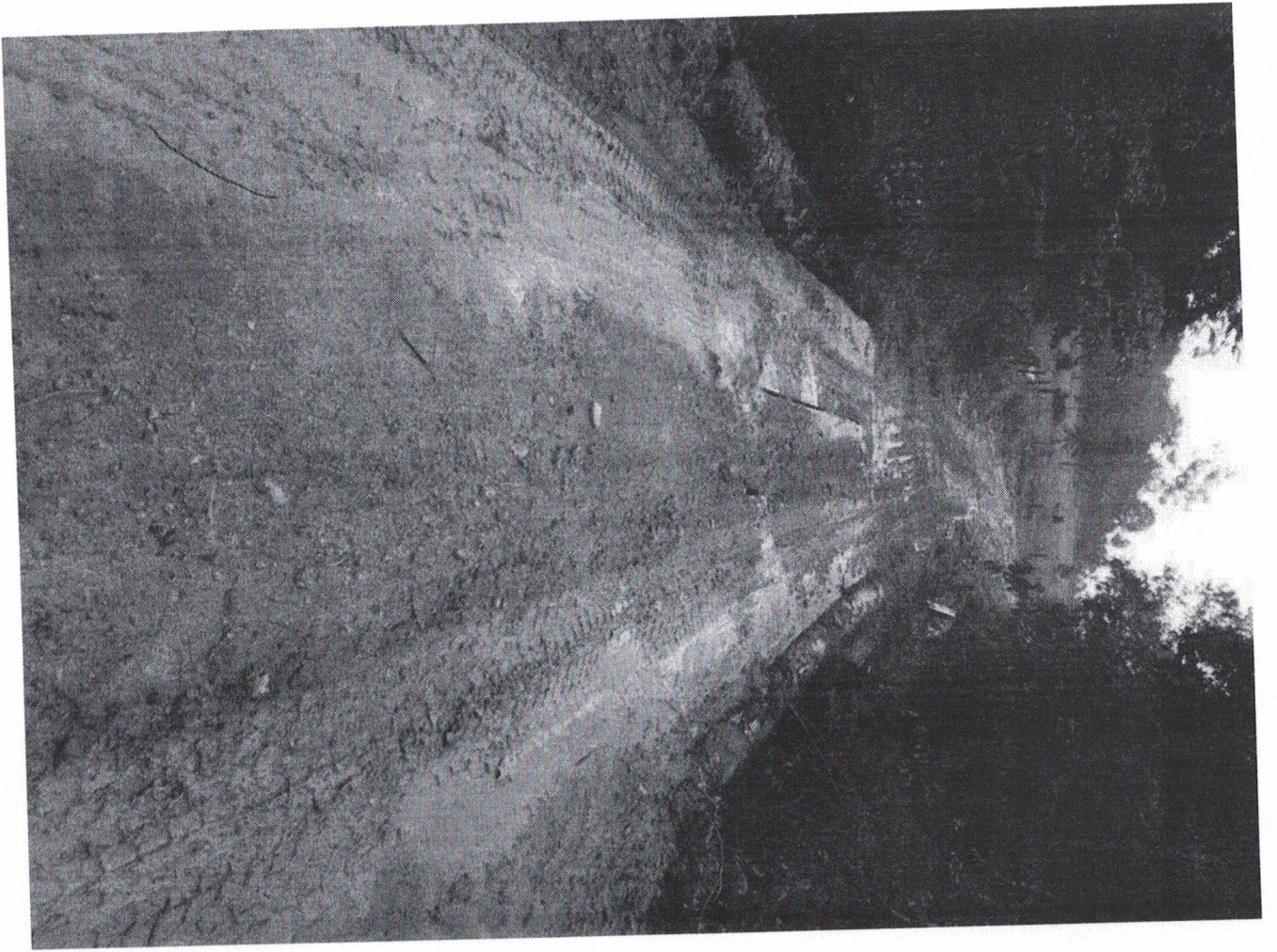



Recebemos de AUTO POSTO SOL NASCENTE EIRELI os produtos e/ou serviços constantes da Nota Fiscal Eletrônica indicada ao lado.
Destinatário: VILCELES GONCAVES - RUA CORDELIA, 10 - BOM JESUS - Apicás - MT.
Emissão: 30/12/2021 Valor Total: R\$ 241,00

NF-e

Nº 17735

Série 001

DATA DO RECEBIMENTO IDENTIFICAÇÃO E ASSINATURA DO RECEBEDOR

AUTO POSTO SOL NASCENTE EIRELI

AV. GOVERNADOR DANTE MARTINS DE OLIVEIRA, SN
BOM JESUS - Apicás - MT
Fone: (66) 3593-2020 CEP: 78595-000

DANFE

Documento Auxiliar da
Nota Fiscal Eletrônica

0 - ENTRADA 1
1 - SAÍDA

Nº 17735
Série 001
Folha 1/1



CHAVE DE ACESSO

5121 1214 6620 0800 0128 5500 1000 0177 3518 3710 0172

Consulta de autenticidade no portal da NF-e
www.nfe.fazenda.gov.br/portal ou no site da SEFAZ Autenticadora

PROTOCOLO DE AUTORIZAÇÃO DE USO

151.210.085.573.477 30/12/2021 15:19:56

NATUREZA DA OPERAÇÃO

NOTA FISCAL NFE VENDAS CAIXA

INSCRIÇÃO ESTADUAL

134520351

INSCRIÇÃO ESTADUAL DO SUBSTITUTO TRIBUTÁRIO

CNPJ

14.662.008/0001-28

DESTINATÁRIO / REMETENTE

NOME / RAZÃO SOCIAL

VILCELES GONCAVES

CNPJ / CPF

902.424.241-04

DATA DA EMISSÃO

30/12/2021

ENDEREÇO

RUA CORDELIA, 10

BAIRRO / DISTRITO

BOM JESUS

CEP

78595-000

DATA DA SAÍDA

30/12/2021

MUNICÍPIO

Apicás

UF

MT

TELEFONE / FAX

984340107

INSCRIÇÃO ESTADUAL

HORA DA SAÍDA

15:17:49

FORMA DE PAGAMENTO

DESCRIÇÃO

Cartão de Débito

VALOR

241,00

CÁLCULO DO IMPOSTO

BASE DE CÁLCULO DO ICMS	VALOR DO ICMS	BASE DE CÁLCULO DO ICMS SUBSTITUIÇÃO	VALOR DO ICMS SUBSTITUIÇÃO	VALOR TOTAL DOS PRODUTOS	
0,00	0,00	0,00	0,00	241,09	
VALOR DO FRETE	VALOR DO SEGURO	DESCONTO	OUTRAS DESPESAS ACESSÓRIAS	VALOR DO IPI	VALOR TOTAL DA NOTA
0,00	0,00	0,09	0,00	0,00	241,00

TRANSPORTADOR / VOLUMES

NOME / RAZÃO SOCIAL	FRETE POR CONTA	CÓDIGO ANTT	PLACA DO VEÍCULO	UF	CNPJ / CPF
	0-EMITENTE				
ENDEREÇO	MUNICÍPIO	UF	RB:	INSCRIÇÃO ESTADUAL	
QUANTIDADE	ESPÉCIE	MARCA	NUMERAÇÃO	PESO BRUTO	PESO LÍQUIDO
45	LL				

DADOS DOS PRODUTOS / SERVIÇOS

CÓDIGO PRODUTO	DESCRIÇÃO DO PRODUTO / SERVIÇO	NCM/SH	CST	CFOP	UNID.	QUANTIDADE	VALOR UNITÁRIO	VALOR TOTAL	BASE DE CALC. ICMS	VALOR ICMS	VALOR IPI	ALÍQUOTA %		
												ICMS	ST	IPI
000045	*ETANOL E. HIDRATADO NO UNO 1170	22071010	060	5656	LL	44,73	5,39	241,09	0,00	0,00	0,00	0,00	0,00	0,00

CÁLCULO DO ISSQN

INSCRIÇÃO MUNICIPAL	VALOR TOTAL DOS SERVIÇOS	BASE DE CÁLCULO DO ISSQN	VALOR TOTAL DO ISSQN
	0,00	0,00	0,00

DADOS ADICIONAIS

INFORMAÇÕES COMPLEMENTARES
// Base Retenção ICMS ST: 122,79 Valor ICMS Retido: 30,69

RESERVADO AO FISCO

Recebemos de AUTO POSTO SOL NASCENTE EIRELI os produtos e/ou serviços constantes da Nota Fiscal Eletrônica indicada ao lado.
Destinatário: VILCELES GONCAVES - RUA CORDELIA, 10 - BOM JESUS - Apicás - MT.
Emissão: 21/01/2022 Valor Total: R\$ 294,50

NF-e

Nº 18097

Série 001

DATA DO RECEBIMENTO	IDENTIFICAÇÃO E ASSINATURA DO RECEBEDOR
---------------------	---

AUTO POSTO SOL NASCENTE EIRELI

AV. GOVERNADOR DANTE MARTINS DE OLIVEIRA, SN
BOM JESUS - Apicás - MT
Fone: (66) 3593-2020 CEP: 78595-000

DANFE

Documento Auxiliar da
Nota Fiscal Eletrônica

0 - ENTRADA
1 - SAÍDA

1

Nº 18097

Série 001

Folha 1/1



CHAVE DE ACESSO

5122 0114 6620 0800 0128 5500 1000 0180 9716 6187 4965

Consulta de autenticidade no portal da NF-e
www.nfe.fazenda.gov.br/portal ou no site da SEFAZ Autenticadora

PROTOCOLO DE AUTORIZAÇÃO DE USO

151.220.004.482.552 21/01/2022 10:39:43

NATUREZA DA OPERAÇÃO NOTA FISCAL NFE VENDAS CAIXA	INSCRIÇÃO ESTADUAL 134520351	INSCRIÇÃO ESTADUAL DO SUBSTITUTO TRIBUTÁRIO	CNPJ 14.662.008/0001-28
--	---------------------------------	---	----------------------------

DESTINATÁRIO / REMETENTE

NOME / RAZÃO SOCIAL VILCELES GONCAVES	CNPJ / CPF 902.424.241-04	DATA DA EMISSÃO 21/01/2022
ENDEREÇO RUA CORDELIA, 10	BAIRRO / DISTRITO BOM JESUS	CEP 78595-000
MUNICÍPIO Apicás	UF MT	TELEFONE / FAX 984340107
	INSCRIÇÃO ESTADUAL	HORA DA SAÍDA 10:38:07

FORMA DE PAGAMENTO

DESCRIÇÃO Crédito Loja	VALOR 294,50
---------------------------	-----------------

FATURAS

Número :	001
Vencimento :	21/02/2022
Valor R\$:	294,50

CÁLCULO DO IMPOSTO

BASE DE CÁLCULO DO ICMS 0,00	VALOR DO ICMS 0,00	BASE DE CÁLCULO DO ICMS SUBSTITUIÇÃO 0,00	VALOR DO ICMS SUBSTITUIÇÃO 0,00	VALOR TOTAL DOS PRODUTOS 294,50	
VALOR DO FRETE 0,00	VALOR DO SEGURO 0,00	DESCONTO 0,00	OUTRAS DESPESAS ACESSÓRIAS 0,00	VALOR DO IPI 0,00	VALOR TOTAL DA NOTA 294,50

TRANSPORTADOR / VOLUMES

NOME / RAZÃO SOCIAL	FRETE POR CONTA 0-EMITENTE	CÓDIGO ANTT	PLACA DO VEÍCULO	UF	CNPJ / CPF
ENDEREÇO	MUNICÍPIO	UF	RB:	INSCRIÇÃO ESTADUAL	
QUANTIDADE 50	ESPÉCIE LL	MARCA	NUMERAÇÃO	PESO BRUTO	PESO LÍQUIDO

DADOS DOS PRODUTOS / SERVIÇOS

CÓDIGO PRODUTO	DESCRIÇÃO DO PRODUTO / SERVIÇO	NCM/SH	CST	CFOP	UNID.	QUANTIDADE	VALOR UNITÁRIO	VALOR TOTAL	BASE DE CÁLC. ICMS	VALOR ICMS	VALOR IPI	ALÍQUOTA %		
												ICMS	ST	IPI
000045	*ETANOL E. HIDRATADO NO UNO 1170	22071010	060	5656	LL	50,00	5,89	294,50	0,00	0,00	0,00	0,00	0,00	0,00

CÁLCULO DO ISSQN

INSCRIÇÃO MUNICIPAL	VALOR TOTAL DOS SERVIÇOS 0,00	BASE DE CÁLCULO DO ISSQN 0,00	VALOR TOTAL DO ISSQN 0,00
---------------------	----------------------------------	----------------------------------	------------------------------

DADOS ADICIONAIS

INFORMAÇÕES COMPLEMENTARES // Base Retenção ICMS ST: 137,26 Valor ICMS Retido: 34,31	RESERVADO AO FISCO
---	--------------------