



CÂMARA MUNICIPAL DE APIACÁS

Estado de Mato Grosso

Ao
Departamento de Contabilidade

A/C: Sr. Thalita Raquel de Brito,

Solicitação de Verbas Indenizatórias

Através de o presente solicitar pagamento de V. I. (Verba Indenizatória) no valor de **RS 2.500,00 (Dois mil e quinhentos reais)** para ressarcir despesas realizadas em razão das atividades inerentes ao exercício do mandato parlamentar dentro do Estado de Mato Grosso, de acordo com o relatório em anexo, conforme **Lei Municipal 1066/2018**.

Na certeza de contarmos com vossa habitual compreensão, colocamo-nos à sua disposição para eventuais esclarecimentos, e aproveitamos o momento para apresentar-lhe votos de elevada estima e consideração.

Apiacás MT, 25 de novembro de 2021.

Atenciosamente

Leilson Balduino Feitosa
Vereador



CÂMARA MUNICIPAL DE APIACÁS

Estado de Mato Grosso

CÂMARA MUNICIPAL DE APIACÁS
ESTADO DE MATO GROSSO
RELATÓRIO DE METAS ALCANÇADAS
CONFORME LEI MUNICIPAL 1066/2018.

VERBA INDENIZATORIA PARLAMENTAR

BENEFICIADO VEREADOR: LEILSON BALDUÍNO FEITOSA

CPF: 934.465.191-49

RELATORIO REFERENTE AO MÊS DE NOVEMBRO.

Considerando que a contribuição vem no amparo da atividade parlamentar de fiscalização dos atos da administração pública municipal e interação direta com a população dentro do território do Município, para laborar suas reivindicações.

DATA	DESCRIÇÃO
03/11/2021	ESTIVE NA ESTRADA QUE DA ACESSO AO ARUI FISCALIZANDO UMA PONTE QUE TINHA QUEBRADO
08/11/2021	ESTIVE NA ESTRADA DA JUARA ACOMPANHANDO A CONSTRUÇÃO DE UM BUEIRO
16/11/2021	ESTIVE NO ARUMAN ACOMPANHANDO A CONSTRUÇÃO DE UM PONTE NA LINHA UM
17/11/2021	ESTIVE NA ESTRADA JOSÉ MARIO COSTA BASTO QUE DA ACESSO A VILA MUTUM ACOMPANHANDO O EMCASTALHAMENTO DA SERRA DO MARILANO E REFORMANDO UMA PONTE



CÂMARA MUNICIPAL DE APIACÁS

Estado de Mato Grosso

18/11/2021	ESTIVE ACOMPANHANDO A
	CONSTRUÇÃO DE UM BUEIRO
	E EMCASCALHAMENTO DE DUAS
	SEMPRAS NA MT 160
	ESTRADA QUE DA ACESSO AO
	TREVO

Apiacás - MT, em 25 de novembro de 2021.

Leilson Balduino Feitosa
Vereador

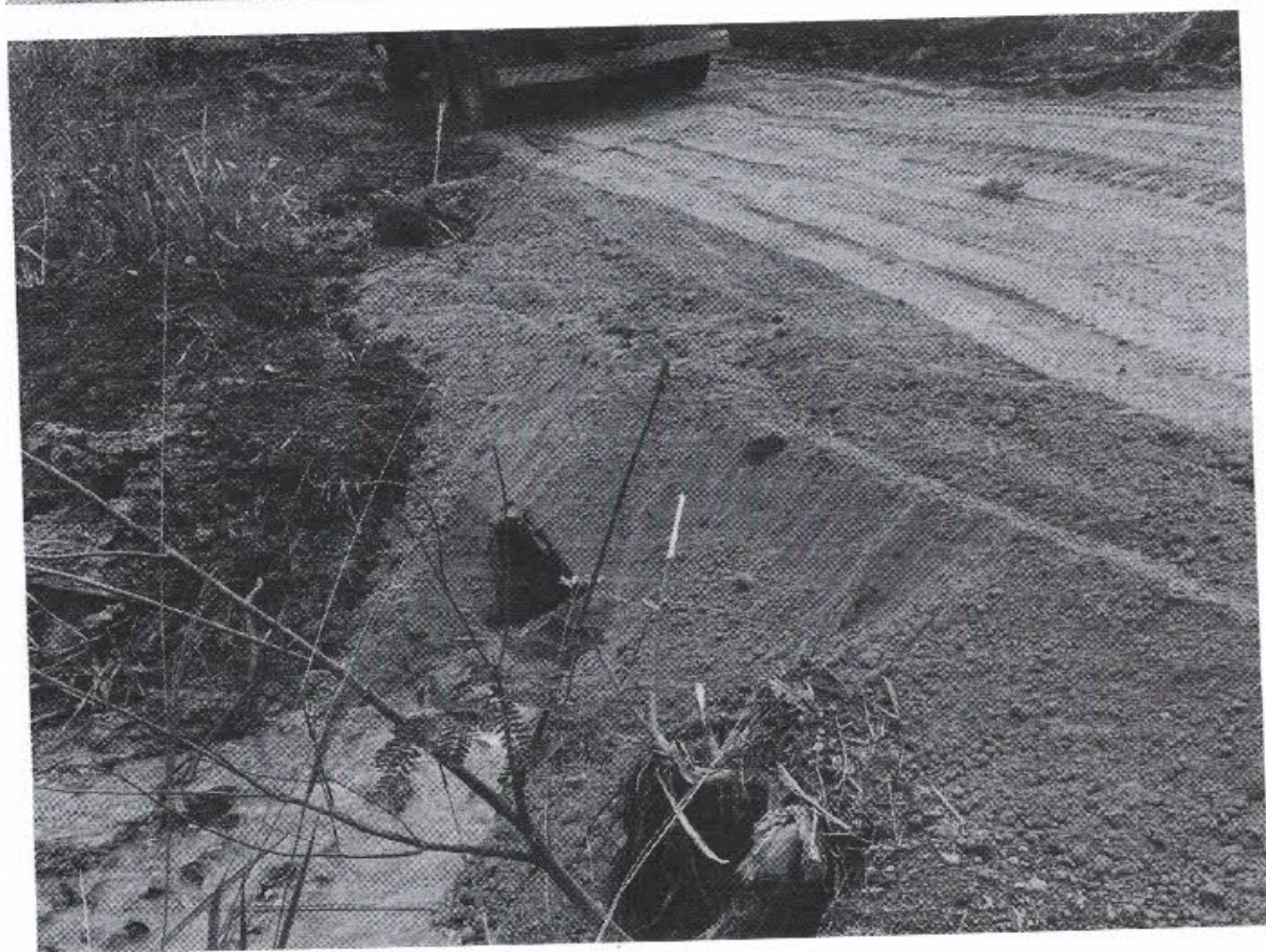





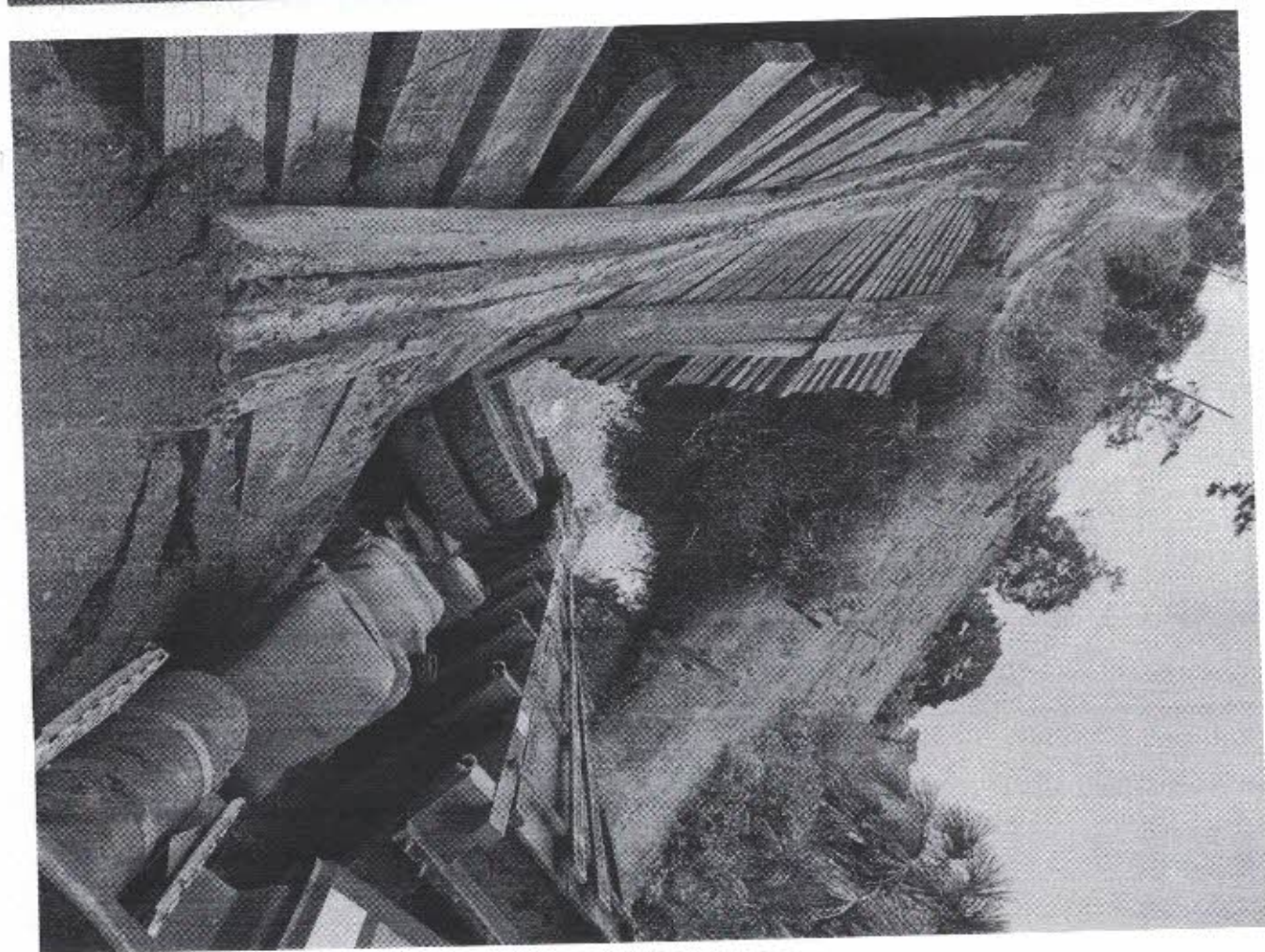

DATA DE RECEBIMENTO

IDENTIFICAÇÃO E ASSINATURA DO RECEBEDOR

Identificação do emitente
AGUILERA AUTOPECAS LTDA
 AV LUDOVICO DA RIVA NETO, 1150
 CENTRO Cep:78580-000
 ALTA FLORESTA/MT
 Fone: 556635123850

DANFE

DOCUMENTO AUXILIAR DA
 NOTA FISCAL ELETRÔNICA
 0-ENTRADA
 1-SAÍDA

N. 000451055
 SÉRIE 10
 FOLHA 01/01



CHAVE DE ACESSO DA NF-E
 5121 1137 5257 7100 1001 5501 0000 4510 5518 3162 6554

Consulta de autenticidade no portal nacional da NF-e
 www.nfe.fazenda.gov.br/portal ou no site da SEFAZ Autorizada

NATUREZA DA OPERAÇÃO
 VENDA ESTADUAL

PROTOCOLO DE AUTORIZAÇÃO DE USO
 151210074122266 12/11/2021 13:13:33-04:00

INSCRIÇÃO ESTADUAL
 132140969

INSC. ESTADUAL DO SUBST. TRIB.

CNPJ
 37.525.771/0010-01

DESTINATÁRIO/REMETENTE

NOME/RAZÃO SOCIAL
 LEILSON BALDUINO FEITOSA

CNPJ/CPF
 934.465.191-49

ENDEREÇO
 RUA SABIA N136,SN

BAIRRO/DISTRITO
 BAIRRO UNIAO

CEP
 78595-000

MUNICÍPIO
 APIACAS

FONE/FAX
 06684089842

UF
 MT

INSCRIÇÃO ESTADUAL

DATA DE EMISSÃO
 12/11/2021
 DATA ENTRADA/SAÍDA
 12/11/2021
 HORA ENTRADA/SAÍDA
 13:14:00

CALCULO DO IMPOSTO

BASE DE CALCULO DO ICMS 0,00	VALOR DO ICMS 0,00	BASE DE CALCULO DO ICMS SUBSTITUIÇÃO 0,00	VALOR DO ICMS SUBSTITUIÇÃO 0,00	VALOR TOTAL DOS PRODUTOS 325,00
VALOR DO FRETE 0,00	VALOR DO SEGURO 0,00	DESCONTO 0,00	OUTRAS DESPESAS ACESSÓRIAS 0,00	VALOR DO IPI 0,00
				VALOR TOTAL DA NOTA 325,00

TRANSPORTADOR/VOLUMES TRANSPORTADOS

RAZÃO SOCIAL	FRETE POR CONTA 9-SEM FRETE	CÓDIGO ANTT	PLACA DO VEÍCULO	UF	CNPJ/CPF
ENDEREÇO	MUNICÍPIO	UF	INSCRIÇÃO ESTADUAL		
QUANTIDADE	ESPECIE	MARCA	NUMERAÇÃO	PESO BRUTO	PESO LÍQUIDO

DADOS DO PRODUTO / SERVIÇO

COD. PROD	DESCRIÇÃO DO PROD/SERV	NCM/SH	CST	CFOP	UN	QUANT.	VUNITARIO	VTOTAL	BC.ICMS	VICMS	VIPI	A.ICMS	A.IPI
059464	OLEO ACDELCO 5W30 SN DEXOS 2 : 9855292 3	27101932	060	5656	LT	6,00	49,0000	294,00	0,00	0,00	0,00	0,00%	0,00%
052155	FILTRO LUB. S10/ TRAILBLAZER 2.8 16V I 2 : WOE314	84219999	260	5405	PC	1,00	31,0000	31,00	0,00	0,00	0,00	0,00%	0,00%

CALCULO DO ISSQN

INSCRIÇÃO MUNICIPAL 16626	VALOR TOTAL DOS SERVIÇOS	BASE DE CÁLCULO DO ISSQN	VALOR DO ISSQN
------------------------------	--------------------------	--------------------------	----------------

DADOS ADICIONAIS**INFORMAÇÕES COMPLEMENTARES**

Icms Recolhido Anteriormente por Subst Tribut. Icms Recolhido Anteriormente por Subst Tribut ou Estím Simplif
 Protocolo: 151210074122266
 ** PROCON ALTA FLORESTA: Rua A, 198 - Setor A - Alta Floresta-MT - Cep: 78580-000 - Fone: 066 3903-1036 ** Nr.Orçamento: 675509 ** Vendedor: 006704/DEUSANIRO JUNIOR/ATA ** Cliente/Loja: 071099/01** Tab. Preço: 001 ** C. Pagto: (1x)CA 325,00/C/ APRESENTAÇÃO (A VISTA) **Quant Parc: 01 ** Entrega: Retim ** Caixa: EDP - AFL EXP01 ** Obs: Venda:SO ACEITAMOS DEVOLUCAO DE PRODUTOS DENTRO DO PRAZO DE 7 DIAS E DESDE QUE A EMBALAGEM NAO TENHA SUJEIRA, DANOS E QUE A PEÇA NAO TENHA SIDO MONTADA OU VIOLADA.

RESERVAO AO FISCO

Recebemos de AUTO POSTO SOL NASCENTE EIRELI os produtos e/ou serviços constantes da Nota Fiscal Eletrônica indicada ao lado.
 Destinatário: LEILSON BALDUINO FEITOSA - RUA SABIA, 3 - PIONEIRO - Apicás - MT.
 Emissão: 11/11/2021 Valor Total: R\$ 244,44

NF-e
Nº 16884
Série 001

DATA DO RECEBIMENTO IDENTIFICAÇÃO E ASSINATURA DO RECEBEDOR

AUTO POSTO SOL NASCENTE EIRELI

AV. GOVERNADOR DANTE MARTINS DE OLIVEIRA, SN
 BOM JESUS - Apicás - MT
 Fone: (65) 3593-2020 CEP: 78595-000

DANFE

Documento Auxiliar da Nota Fiscal Eletrônica

0 - ENTRADA 1 - SAÍDA **1**

Nº 16884
Série 001
Folha 1/1



CHAVE DE ACESSO

5121 1114 6620 0800 0128 5500 1000 0168 8416 8555 6367

Consulta de autenticidade no portal da NF-e
www.nfe.fazenda.gov.br/portal ou no site da SEFAZ Autenticadora

PROTOCOLO DE AUTORIZAÇÃO DE USO

151.210.073.765.545 11/11/2021 10:34:28

NATUREZA DA OPERAÇÃO
NOTA FISCAL NFE VENDAS CAIXA

INSCRIÇÃO ESTADUAL
134520351

INSCRIÇÃO ESTADUAL DO SUBSTITUTO TRIBUTÁRIO

CPF

14.662.008/0001-28

DESTINATÁRIO / REMETENTE

NOME / RAZÃO SOCIAL
LEILSON BALDUINO FEITOSA

CPF / CNPJ

934.465.191-49

DATA DA EMISSÃO

11/11/2021

ENDEREÇO
RUA SABIA, 3

BARRIO / DISTRITO

PIONEIRO

CEP

78595-000

DATA DA SAÍDA

11/11/2021

MUNICÍPIO
Apicás

UF

MT

TELEFONE / FAX

66984228839

INSCRIÇÃO ESTADUAL

HORA DA SAÍDA

10:33:00

FORMA DE PAGAMENTO

DESCRIÇÃO
Crédito Loja

VALOR

244,44

FATURAS

Número : 001
 Vencimento : 13/12/2021
 Valor R\$: 244,44

CÁLCULO DO IMPOSTO

BASE DE CÁLCULO DO ICMS	VALOR DO ICMS	BASE DE CÁLCULO DO ICMS SUBSTITUIÇÃO	VALOR DO ICMS SUBSTITUIÇÃO	VALOR TOTAL DOS PRODUTOS
0,00	0,00	0,00	0,00	244,44
VALOR DO FRETE	VALOR DO SEGURO	DESCONTO	OUTRAS DESPESAS ACESSÓRIAS	VALOR TOTAL DA NOTA
0,00	0,00	0,00	0,00	244,44

TRANSPORTADOR / VOLUMES

NOME / RAZÃO SOCIAL	FRETE POR CONTA	CÓDIGO ANTT	PLACA DO VEÍCULO	UF	CNPJ / CPF
	0-EMITENTE				
ENDEREÇO	MUNICÍPIO	UF	RR	INSCRIÇÃO ESTADUAL	
QUANTIDADE	ESPÉCIE	MARCA	NUMERAÇÃO	PESO BRUTO	PESO LÍQUIDO
36	LI.				

DADOS DOS PRODUTOS / SERVIÇOS

CÓDIGO PRODUTO	DESCRIÇÃO DO PRODUTO / SERVIÇO	NCM/SH	CST	CFOP	UNID.	QUANTIDADE	VALOR UNITÁRIO	VALOR TOTAL	BASE DE CÁLC. ICMS	VALOR ICMS	VALOR IPI	ALÍQUOTA %		
												ICMS	ST	IPI
000048	*OLEO DIESEL B S10 NO ONU 120	27101921	060	5056	LI.	36,00	6,79	244,44	0,00	0,00	0,00	0,00	0,00	0,00

CÁLCULO DO ISSQN

INSCRIÇÃO MUNICIPAL	VALOR TOTAL DOS SERVIÇOS	BASE DE CÁLCULO DO ISSQN	VALOR TOTAL DO ISSQN
	0,00	0,00	0,00

DADOS ADICIONAIS

INFORMAÇÕES COMPLEMENTARES	INFORMAÇÕES COMPLEMENTARES

Recebemos de AUTO POSTO SOL NASCENTE EIRELI os produtos e/ou serviços constantes da Nota Fiscal Eletrônica indicada ao lado.
 Destinatário: LEILSON BALDUINO FEITOSA - RUA SABIA, 3 - PIONEIRO - Apicás - MT.
 Emissão: 08/11/2021 Valor Total R\$ 237,65

NF-e
Nº 16847
Série 001

DATA DO RECEBIMENTO IDENTIFICAÇÃO E ASSINATURA DO RECEBEDOR

AUTO POSTO SOL NASCENTE EIRELI

AV. GOVERNADOR DANTE MARTINS DE OLIVEIRA, SN
 BOM JESUS - Apicás - MT
 Fone: (66) 3593-2020 CEP: 78565-000

DANFE

Documento Auxiliar da Nota Fiscal Eletrônica

0 - ENTRADA 1 - SAÍDA **1**

Nº 16847
Série 001
Folha 1/1



CHAVE DE ACESSO
5121 1114 6620 0800 0128 5500 1000 0168 4719 8062 1936

Consulta de autenticidade no portal da NF-e
www.nfe.fazenda.gov.br/portal ou no site da SEFAZ Autenticadora

PROTOCOLO DE AUTORIZAÇÃO DE USO
151.210.072.869.738 08/11/2021 13:10:32

NATUREZA DA OPERAÇÃO
NOTA FISCAL NFE VENDAS CAIXA

INSCRIÇÃO ESTADUAL
134520351

INSCRIÇÃO ESTADUAL DO SUBSTITUTO TRIBUTÁRIO

CNPJ
14.662.008/0001-28

DESTINATÁRIO / REMETENTE

NOME / RAZÃO SOCIAL
LEILSON BALDUINO FEITOSA

CNPJ / CPF
934.465.191-49

DATA DA EMISSÃO
08/11/2021

ENDEREÇO
RUA SABIA, 3

BARRIO / DISTRITO
PIONEIRO

CEP
78595-000

DATA DA SAÍDA
08/11/2021

MUNICÍPIO
Apicás

UF
MT

TELEFONE / FAX
66984228839

INSCRIÇÃO ESTADUAL

HORA DA SAÍDA
13:09:25

FORMA DE PAGAMENTO

DESCRIÇÃO
Crédito Loja

VALOR
237,65

FATURAS

Número : 001
 Vencimento : 08/12/2021
 Valor R\$: 237,65

CÁLCULO DO IMPOSTO

BASE DE CÁLCULO DO ICMS	0,00	VALOR DO ICMS	0,00	BASE DE CÁLCULO DO ICMS SUBSTITUIÇÃO	0,00	VALOR DO ICMS SUBSTITUIÇÃO	0,00	VALOR TOTAL DOS PRODUTOS	237,65
VALOR DO FRETE	0,00	VALOR DO SEGURO	0,00	DESCONTO	0,00	OUTRAS DESPESAS ACESSÓRIAS	0,00	VALOR DO IPI	0,00
								VALOR TOTAL DA NOTA	237,65

TRANSPORTADOR / VOLUMES

NOME / RAZÃO SOCIAL	FRETE POR CONTA	CÓDIGO ANTT	PLACA DO VEÍCULO	UF	CNPJ / CPF
	0-EMITENTE				
ENDEREÇO	MUNICÍPIO	UF	RE	INSCRIÇÃO ESTADUAL	
QUANTIDADE	ESPECIE	MARCA	NUMERAÇÃO	PESO BRUTO	PESO LÍQUIDO
35	LL				

DADOS DOS PRODUTOS / SERVIÇOS

CÓDIGO PRODUTO	DESCRIÇÃO DO PRODUTO / SERVIÇO	NCM/SH	CST	CFOP	UNID.	QUANTIDADE	VALOR UNITÁRIO	VALOR TOTAL	BASE DE CÁLC. ICMS	VALOR ICMS	VALOR IPI	ALÍQUOTA %		
												ICMS	ST	IPI
000048	*OLEO DIESEL. B S10 NO ONU 120	27101921	060	5656	L.I.	35,00	6,79	237,65	0,00	0,00	0,00	0,00	0,00	0,00

CÁLCULO DO ISSQN

INSCRIÇÃO MUNICIPAL	VALOR TOTAL DOS SERVIÇOS	0,00	BASE DE CÁLCULO DO ISSQN	0,00	VALOR TOTAL DO ISSQN	0,00
---------------------	--------------------------	------	--------------------------	------	----------------------	------

DADOS ADICIONAIS

INFORMAÇÕES COMPLEMENTARES	INFORMAÇÕES COMPLEMENTARES
----------------------------	----------------------------

DATA DO RECEBIMENTO IDENTIFICAÇÃO E ASSINATURA DO RECEBEDOR

AUTO POSTO SOL NASCENTE EIRELI

AV. GOVERNADOR DANTE MARTINS DE OLIVEIRA, SN
BOM JESUS - Apiaçás - MT
Fone: (66) 3593-2020 CEP: 78595-000

DANFE

Documento Auxiliar da
Nota Fiscal Eletrônica

0 - ENTRADA
1 - SAÍDA

1

Nº 16783
Série 001
Folha 1/1



CHAVE DE ACESSO

5121 1114 6620 0800 0128 5500 1000 0167 8311 6374 1917

Consulta de autenticidade no portal da NF-e
www.nfe.fazenda.gov.br/portal ou no site da SEFAZ Autenticadores

PROTOCOLO DE AUTORIZAÇÃO DE USO

151.210.071.867.217 03/11/2021 17:39:35

NATUREZA DA OPERAÇÃO
NOTA FISCAL NFE VENDAS CAIXA

INSCRIÇÃO ESTADUAL 134520351 INSCRIÇÃO ESTADUAL DO SUBSTITUTO TRIBUTÁRIO CNPJ 14.662.008/0001-28

DESTINATÁRIO / REMETENTE

NOME / RAZÃO SOCIAL LEILSON BALDUINO FEITOSA CNPJ / CPF 934.465.191-49 DATA DE EMISSÃO 03/11/2021
ENDEREÇO RUA SABIA, 3 BAIRRO / DISTRITO PIONEIRO CEP 78595-000 DATA DE SAÍDA 03/11/2021
MUNICÍPIO Apiaçás UF MT TELEFONE / FAX 66984228839 INSCRIÇÃO ESTADUAL HORA DA SAÍDA 17:38:04

FORMA DE PAGAMENTO

DESCRIÇÃO VALOR
Crédito Loja 166,00

FATURAS

Número 001
Vencimento 03/12/2021
Valor R\$ 166,00

CÁLCULO DO IMPOSTO

BASE DE CÁLCULO DO ICMS 0,00	VALOR DO ICMS 0,00	BASE DE CÁLCULO DO ICMS SUBSTITUIÇÃO 0,00	VALOR DO ICMS SUBSTITUIÇÃO 0,00	VALOR TOTAL DOS PRODUTOS 166,00	
VALOR DO FRETE 0,00	VALOR DO SEGURO 0,00	DESCONTO 0,00	OUTRAS DESPESAS ACESSÓRIAS 0,00	VALOR DO IPI 0,00	VALOR TOTAL DA NOTA 166,00

TRANSPORTADOR / VOLUMES

NOME / RAZÃO SOCIAL FRETE POR CONTA DO EMITENTE CÓDIGO ANTT PLACA DO VEÍCULO UF CNPJ / CPF
ENDEREÇO MUNICÍPIO UF RR INSCRIÇÃO ESTADUAL
QUANTIDADE 25 ESPÉCIE L.L. MARCA NUMERAÇÃO PESO BRUTO PESO LÍQUIDO

DADOS DOS PRODUTOS / SERVIÇOS

CÓDIGO PRODUTO	DESCRIÇÃO DO PRODUTO / SERVIÇO	NCM/SH	CST	CFOP	UNID.	QUANTIDADE	VALOR UNITÁRIO	VALOR TOTAL	BASE DE CÁLC. ICMS	VALOR ICMS	VALOR IPI	ALÍQUOTA %		
												ICMS	ST	IPI
000048	*OLEO DIESEL B S 10 NO ONU 120	27101921	060	5656	L.L.	25,00	6,64	166,00	0,00	0,00	0,00	0,00	0,00	0,00

CÁLCULO DO ISSQN

INSCRIÇÃO MUNICIPAL VALOR TOTAL DOS SERVIÇOS 0,00 BASE DE CÁLCULO DO ISSQN 0,00 VALOR TOTAL DO ISSQN 0,00

DADOS ADICIONAIS

INFORMAÇÕES COMPLEMENTARES INFORMAÇÕES COMPLEMENTARES