

CÂMARA MUNICIPAL DE APIACÁS

Estado de Mato Grosso

Ao
Departamento de Contabilidade

A/C: Sr. Thalita Raquel de Brito,

Solicitação de Verbas Indenizatórias

Através de o presente solicitar pagamento de V. I. (Verba Indenizatória) no valor de **RS 2.500,00 (Dois mil e quinhentos reais)** para ressarcir despesas realizadas em razão das atividades inerentes ao exercício do mandato parlamentar dentro do Estado de Mato Grosso, de acordo com o relatório em anexo, conforme **Lei Municipal 1066/2018**.

Na certeza de contarmos com vossa habitual compreensão, colocamo-nos à sua disposição para eventuais esclarecimentos, e aproveitamos o momento para apresentar-lhe votos de elevada estima e consideração.

Apiacás MT, 25 de Agosto de 2021.

Atenciosamente

Vilceles Gonçalves
Vereador



CÂMARA MUNICIPAL DE APIACÁS

Estado de Mato Grosso

CÂMARA MUNICIPAL DE APIACÁS
ESTADO DE MATO GROSSO
RELATÓRIO DE METAS ALCANÇADAS
CONFORME LEI MUNICIPAL 1066/2018.

VERBA INDENIZATORIA PARLAMENTAR
BENEFICIADO VEREADOR: VILCELES GONÇALVES

CPF: 902.424.241-04

RELATORIO REFERENTE AO MÊS DE AGOSTO.

Considerando que a contribuição vem no amparo da atividade parlamentar de fiscalização dos atos da administração pública municipal e interação direta com a população dentro do território do Município, para laborar suas reivindicações.

| DATA | DESCRIÇÃO |
|-------|--|
| 07/08 | Visita no Aterro Sanitário para |
| 08/08 | acompanhamento do pagamento da estrada da paredes. |
| 16/08 | Reunião com presidente da |
| 17/08 | intermat. Francisco Serfim |
| 18/08 | para discutir a regularização do assentamento da mata. |
| | Reunião com deputado |
| | Dilmar Dalbosco. |
| | Reunião com Deputado |
| | federal Carlos Bezerra. |



CÂMARA MUNICIPAL DE APIACÁS

Estado de Mato Grosso

| | |
|--|-------------------------|
| | Reunião com a Geóloga |
| | que vai entrar com pedi |
| | do da PLG no garimpo |
| | de mutun |
| | |
| | |

Apiacás - MT, em 25 de Agosto de 2021.

Vilceles Gonçalves
Vereador

Recebemos de AUTO POSTO NORTAO ITAUBA LTDA os produtos e/ou serviços constantes da Nota Fiscal Eletrônica indicada ao lado.
Emissão: 22/08/2021 Dest/Rem: CAMARA MUNICIPAL DE APIACAS Valor Total: 377,60

NF-e
Nº 000.179.008
Série 001

DATA DO RECEBIMENTO

IDENTIFICAÇÃO E ASSINATURA DO RECEBEDOR

AUTO POSTO NORTAO ITAUBA LTDA

AVENIDA BRASIL, 042 - CENTRO - ITAUBA - MT - CEP:
78510-000
Fone: (66)3561-1313
xpert v3.5 - xpert.com.br

DANFE

Documento Auxiliar da
Nota Fiscal Eletrônica

0 - ENTRADA 1
1 - SAÍDA

Nº 000.179.008
SÉRIE 001
FOLHA 1/1



CHAVE DE ACESSO

5121 0801 6140 5200 0110 5500 1000 1790 0819 8620 8949

Consulta de autenticidade no portal nacional da NF-e
www.nfe.fazenda.gov.br/portal ou no site da Sefaz autorizadora

PROTOCOLO DE AUTORIZAÇÃO DE USO

151210054215424

NATUREZA DA OPERAÇÃO

Venda combust. lub Adq. Terceiros

INSCRIÇÃO ESTADUAL

131725076

INSCRIÇÃO ESTADUAL DO SUBSTITUTO TRIBUTÁRIO

CNPJ

01.614.052/0001-10

DESTINATÁRIO / REMETENTE

NOME / RAZÃO SOCIAL

CAMARA MUNICIPAL DE APIACAS

CNPJ / CPF

01.327.030/0001-70

DATA DA EMISSÃO

22/08/2021

ENDEREÇO

AV LUDOVICO DA RIVA NETO, S/N

BAIRRO / DISTRITO

CENTRO

CEP

78595-000

DATA DA SAÍDA

22/08/2021

MUNICÍPIO

APIACAS

UF

MT

TELEFONE / FAX

(66)3593-1504

INSCRIÇÃO ESTADUAL

HORA DA SAÍDA

09:19:31

CÁLCULO DO IMPOSTO

| BASE DE CÁLCULO DO ICMS | VALOR DO ICMS | BASE DE CÁLCULO DO ICMS SUBST. | VALOR DO ICMS SUBST. | V. APROX. TRIBUTOS | VALOR TOTAL DOS PRODUTOS |
|-------------------------|-----------------|--------------------------------|----------------------------|--------------------|--------------------------|
| 0,00 | 0,00 | 0,00 | 0,00 | 114,98 (30,45 %) | 377,60 |
| VALOR DO FRETE | VALOR DO SEGURO | DESCONTO | OUTRAS DESPESAS ACESSÓRIAS | VALOR DO IPI | VALOR TOTAL DA NOTA |
| 0,00 | 0,00 | 0,00 | 0,00 | 0,00 | 377,60 |

TRANSPORTADOR / VOLUMES TRANSPORTADOS

| NOME / RAZÃO SOCIAL | FRETE POR CONTA | CÓDIGO ANTT | PLACA DO VEÍCULO | UF | CNPJ / CPF |
|---------------------|-----------------|-------------|--------------------|----|------------|
| | 9 - SEM FRETE | | | | |
| ENDEREÇO | MUNICÍPIO | UF | INSCRIÇÃO ESTADUAL | | |
| | | | | | |

DADOS DOS PRODUTOS / SERVIÇOS

| CÓDIGO PRODUTO | DESCRIÇÃO DO PRODUTO / SERVIÇO | NCM/SH | CST | CFOP | UNID. | QTDE. | VALOR UNITÁRIO | % DESCONTO | VALOR LÍQUIDO | BASE DE CÁLC. ICMS | VALOR ICMS | VALOR IPI | ALIQ % ICMS | IF1 |
|----------------|--------------------------------|----------|-----|------|-------|--------|----------------|------------|---------------|--------------------|------------|-----------|-------------|------|
| 678 | DIESEL S10 | 27101921 | 060 | 5656 | L | 70,593 | 5,349 | 0,00 | 377,60 | 0,00 | 0,00 | 0,00 | 0,00 | 0,00 |

DADOS ADICIONAIS

INFORMAÇÕES COMPLEMENTARES
TRIB. APROX.: R\$ 50,79 (FED), R\$ 64,19 (EST), R\$ 0,00 (MUN) - Fonte: IBPT/empres - 115C76
Motorista KM0 Veic Placa Requisicao
OBS: Formas de PGTO
C. Debito: 277,60 - VISA ELECTRON DEBITO
C. Credito: 100,00 - MASTER CREDITO
PROCON-MT: AV HIST RUBENS DE MENDONCA 917, ED ELDORADO EXEC CENTER, ARAES, CEP 78008-000 - CUIABA/MT
TEL 151 - POSTO NORTAO, PORQUE O NOSSO COMBUSTIVEL E PODER LHE ATENDER BEM! OBRIGADO! VOLTE SEMPRE!
ICMS retido pela Empresa Distribuidora cfe Art 463 do Novo Regulamento do ICMS/2014. Aprovado pelo Decreto 2212 de 20/03/2014.
Base Calc R\$0,00 Valor de 17% - 0,00 Ja incluso no preco "VALOR DE BASE DE CALCULO DE ICMS R\$0,00
SEFAZ-MT/PGE - CND N 0025399057

RESERVADO AO FISCO

RECEBEMOS DE RENASCENCA LOS ANGELES OS PRODUTOS CONSTANTES DA NOTA FISCAL INDICADA AO LADO. EMISSÃO: 18/08/2021 DES
TREM: VILCELES GONÇALVES VALOR TOTAL: 286,85

NF-e

Nº 000.055.179

SÉRIE 5

DATA DO RECEBIMENTO:

IDENTIFICAÇÃO E ASSINATURA DO RECEBEDOR:

DANFE

DOCUMENTO AUXILIAR DA
NOTA FISCAL ELETRÔNICA

0 - ENTRADA
1 - SAÍDA

1

Nº 000.055.179

SÉRIE 5

Página 1 de 1

CONTROLE DO FISCO



CHAVE DE ACESSO

5121 0804 8252 2300 0572 5500 5000 055: 7910 0330 5570

Consulta da autenticidade no portal nacional da NF-e.
www.nfe.fazenda.gov.br/portal ou no site da Sefaz Autorizadora.

RENASCENCA LOS ANGELES
AV RUBENS DE MENDONCA, 38 - BAU
CEP 78.000-800 - CUIABA - MT
Fone (065) 3054-3514

NATUREZA DA OPERAÇÃO:

VENDAS

INSCRIÇÃO ESTADUAL:

133985164

INSC. EST. DO SUBST. TRIB.:

CNPJ:

04.825.223/0005-72

PROTOCOLO DE AUTORIZAÇÃO DE USO

151210053126849 18/08/2021 04:10:13

DESTINATÁRIO / REMETENTE

NOME/RAZÃO SOCIAL:

VILCELES GONÇALVES

CNPJ/CPF:

902.424.241-04

DATA DE EMISSÃO:

18/08/2021

ENDEREÇO:

RUA. CORBELIA, 10

BAIRRO/DISTRITO:

BOM JESUS

CEP:

78595000

DATA DE SAÍDA / ENTRADA:

18/08/2021

MUNICÍPIO:

APIACAS

PHONE/FAX:

66984340107

UF:

MT

INSCRIÇÃO ESTADUAL:

ISENTO

HORA DE SAÍDA:

04:10:06

CÁLCULO DO IMPOSTO

BASE DE CÁLCULO DO ICMS:

0,00

VALOR DO ICMS:

0,00

BASE DE CÁLCULO DO ICMS SUBST.:

0,00

VALOR DO ICMS SUBSTITUIÇÃO:

0,00

VALOR TOTAL DOS PRODUTOS

286,85

VALOR DO FRETE:

0,00

VALOR DO SEGURO:

0,00

DESCONTO:

0,00

OUT. DESP. ACESSÓRIAS:

0,00

VALOR DO IPI:

0,00

VALOR TOTAL DA NOTA:

286,85

TRANSPORTADOS / VOLUMES TRANSPORTADOS

RAZÃO SOCIAL:

FRETE POR CONTA:

9 - SEM FRETE

CÓDIGO ANTT:

PLACA DO VEÍCULO:

UF:

CNPJ/CPF:

ENDEREÇO:

MUNICÍPIO:

UF:

INSCRIÇÃO ESTADUAL:

QUANTIDADE:

ESPÉCIE:

MARCA:

NUMERAÇÃO:

PESO BRUTO:

PESO LÍQUIDO:

DADOS DOS PRODUTOS / SERVIÇOS

| CÓD. PROD. | CÓD. ANº | DESCRIÇÃO DO PRODUTO/SERVIÇO | V. TRIBUTOS | CÓD. NCM | CST | CFOP | UND | QUANTIDADE | V. UNITÁRIO | V. TOTAL | BC ICMS | V. ICMS | ALIQ. ICMS |
|------------|-----------|------------------------------|-------------|----------|-----|------|-----|------------|-------------|----------|---------|---------|------------|
| 6 | 820101033 | DIESEL S10 ADITIVADO | 87,34 | 27101921 | 060 | 5656 | L | 56,258 | 5,099 | 286,85 | 0,00 | 0,00 | 0,00 |

DADOS ADICIONAIS

INFORMAÇÕES COMPLEMENTARES

Placa: Km: Motorista: Requisicao:

Tributos aproximados: R\$ 38.58 (13.45%) Federal, R\$ 48.76 (17.00%) Estadual, R\$ 0.00 (0.00%) Municipal

- Fonte: IBPT - MT 115C76

FORMA DE PAGAMENTO:

POS - CARTAO VISA DEBITO - CIELO: 286,85

PROCON MT: Rua Baltazar Navarros n. 567. Bairro Bandeirantes, Cuiaba-MT. CEP 78010-020 Tel. 151 ou (65) 3613-2100

CRT-03

RESERVADO AO FISCO



Prefeitura Municipal de Cuiabá
Secretaria Municipal de Fazenda
 Fone: () - <http://www.cuiaba.mt.gov.br/>



Série do Documento
Nota Fiscal de Serviço
 Eletrônica - NFS-e

Haraoui Hotelaria - Eireli Epp
Getullio Hotel

Avenida Getulio Vargas, 262 - Centro Norte
 CEP 78005-370 - Fone (65) 3025-9000 - Cuiabá - MT
 ERIKAHARAOU@HOTMAIL.COM
 Inscrição Municipal 129458 - CPF/CNPJ 18.444.677/0001-84



Identificação da Nota Fiscal Eletrônica

| | | | | |
|--|---|--|--|---------------------------------------|
| Natureza da Operação Tributação no município | Data de Competência da NFS-e 17/08/2021 | Data de Emissão da NFS-e 17/08/2021 16:21:48 | Código de Verificação de Autenticidade A C AB 29 | Número da Nota Fiscal 12527 |
| Número do RPS | Serie do RPS | Data de Emissão do RPS | | |

Consulte a autenticidade deste documento acessando o site: <https://onlinecba.issnetonline.com.br/cuiaba/>

Dados do Tomador de Serviços

| | | | | |
|---|------------------------------------|---|-------------------------------------|--|
| CNPJ/CPF 902.424.241-04 | Inscrição Municipal | Razão Social VILCELES GONCALVES | | |
| Endereço Avenida Angelim Zene | Número 10 | Complemento | Bairro Centro | |
| CEP 78595-000 | Cidade / UF Apiacás / MT | Telefone | e-mail vilceles@gmail.com | |

Local dos Serviços

Cuiabá - Mato Grosso

Descrição dos Serviços

Hospedagem de 15/08 a 18/08/21

Imposto Sobre Serviços de Qualquer Natureza-ISSQN

| | | | | | | |
|---|--|--|---|-----------------------------------|----------------------------|--|
| Atividade do Município 5510801 - [5510-8/01] Hotéis | Alíquota 3,77 | Item da LC116/2003 901 | Cód. Nacional Atividade Econômica 5510801 | | | |
| Valor Total dos Serviços R\$ 175,00 | Desconto Incondicionado R\$ 0,00 | Deduções Base Cálculo R\$ 0,00 | Base de Cálculo R\$ 175,00 | Total do ISSQN R\$ 6,60 | ISSQN Retido Não | Desconto Condicionado R\$ 0,00 |

Retenções de Impostos

| | | | | | | |
|------------------------|---------------------------|-------------------------|-------------------------|-------------------------|-------------------------------------|--------------------------|
| PIS R\$ 0,00 | COFINS R\$ 0,00 | INSS R\$ 0,00 | IRRF R\$ 0,00 | CSLL R\$ 0,00 | Outras Retenções R\$ 0,00 | ISSQN R\$ 0,00 |
|------------------------|---------------------------|-------------------------|-------------------------|-------------------------|-------------------------------------|--------------------------|

Valor Líquido da Nota Fiscal

R\$ 175,00

Informações Complementares

EMPRESA OPTANTE PELO SIMPLES NACIONAL. PROCON/MT- Rua Baltazar Navarros, 567 – Bairro Bandeirantes CEP: 78010-020 Fone:151 e (65)3613-8500- PROCON MUNICIPAL-FONE:3641-8325



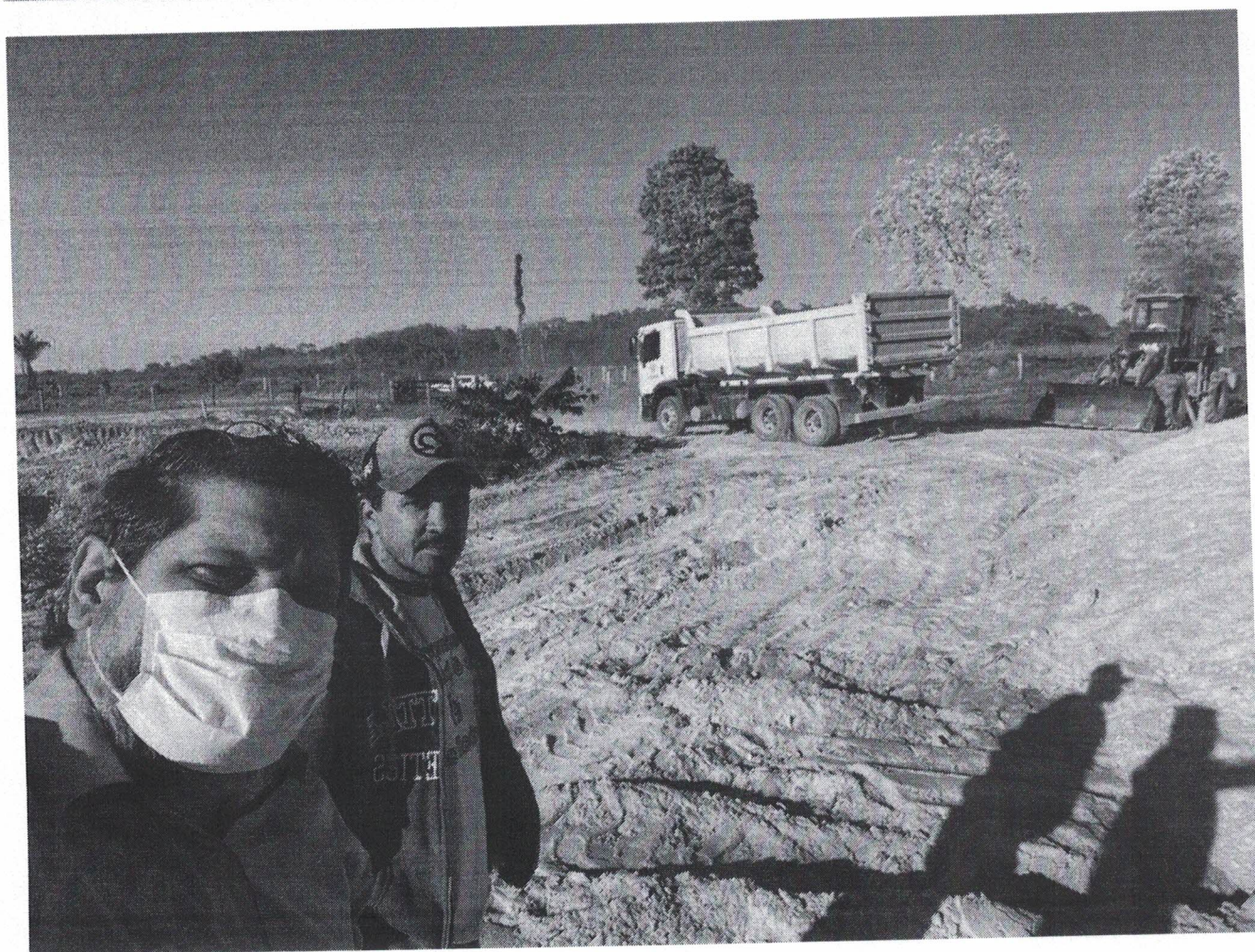
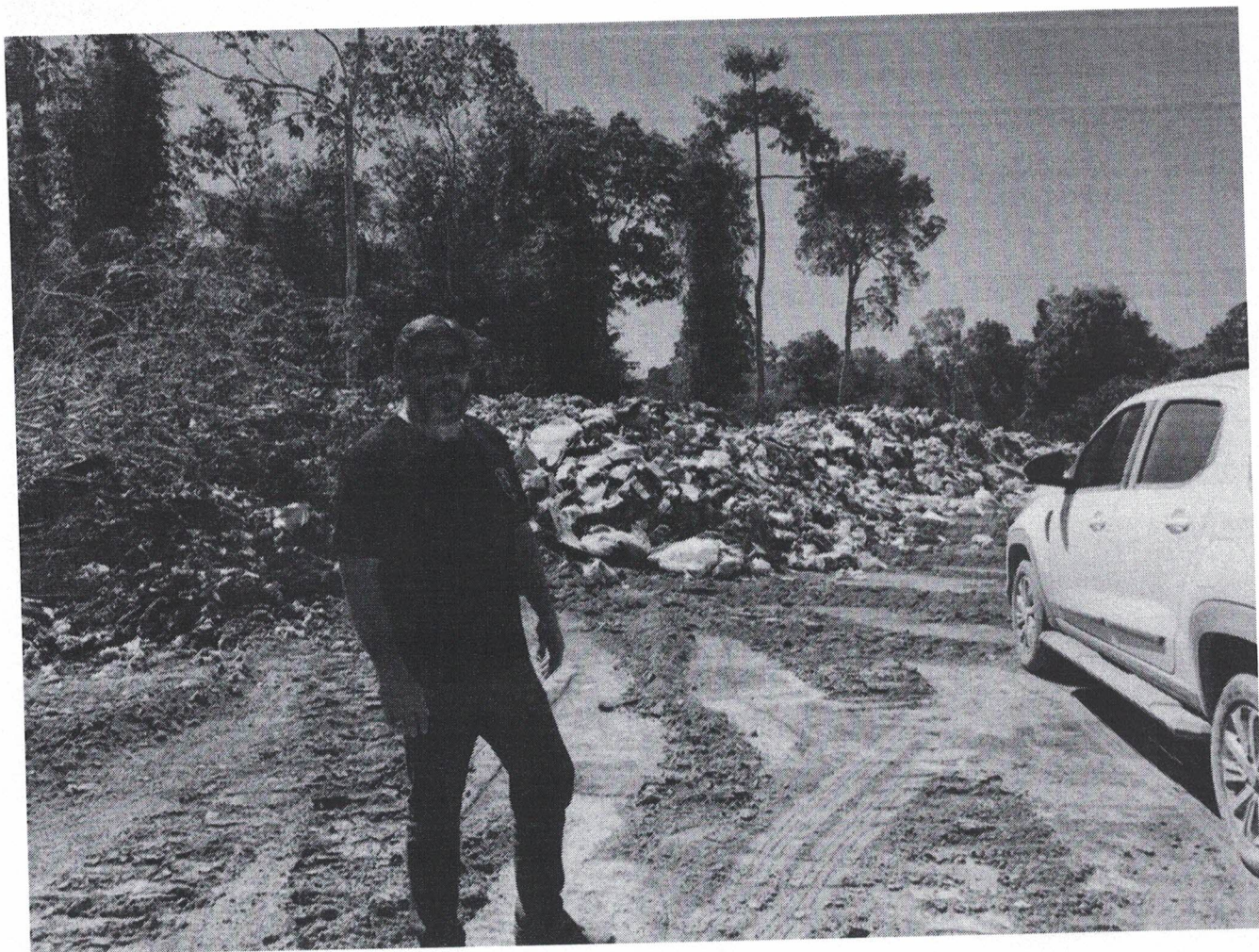

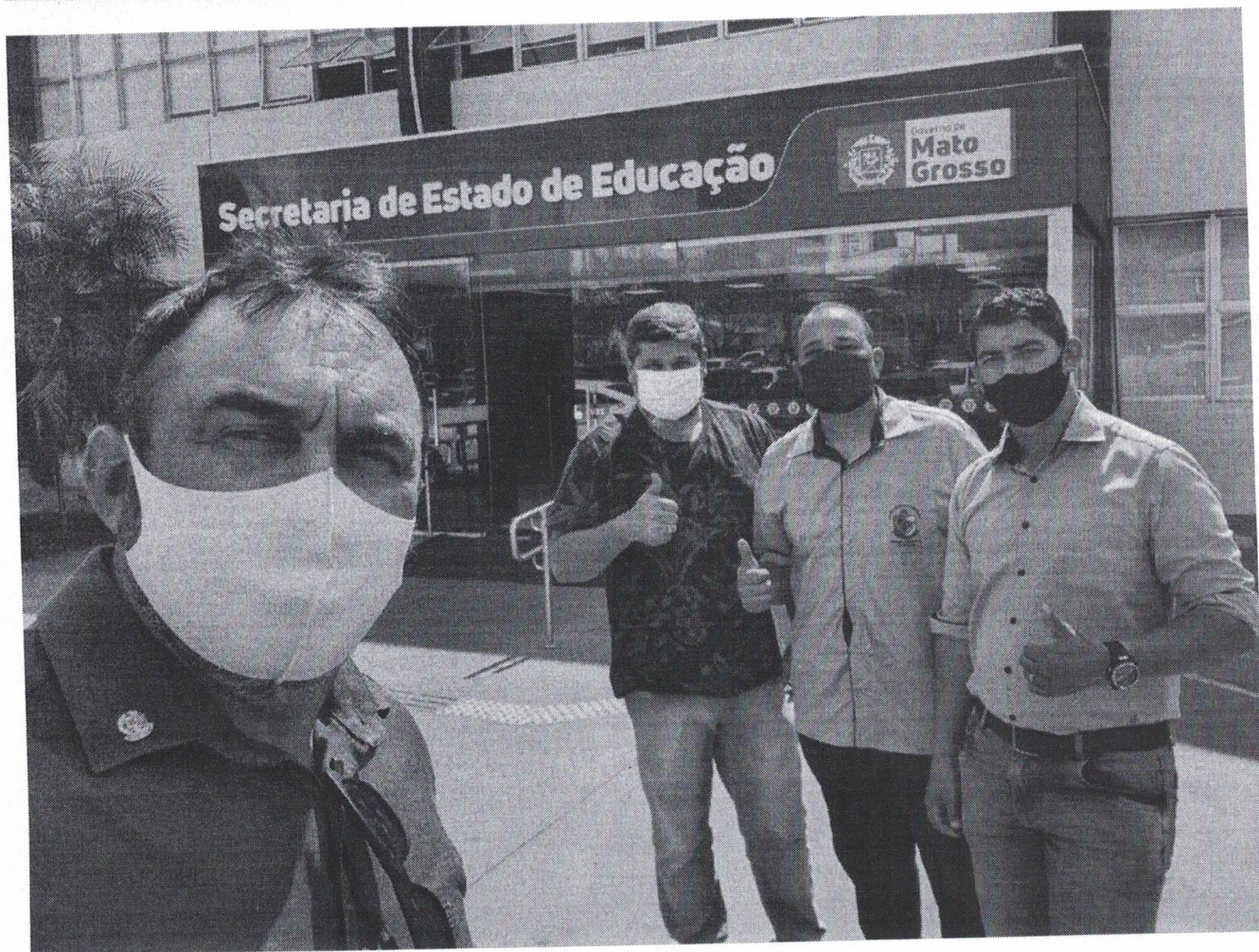

ASSUNTO

FERROGRÃO

CENTRO DE EVENTOS

Dante de oliveira

JP -

SOMOS A FORÇA

PROFAS

JP
RA
C&P

